



**ACADÉMIE
DE NORMANDIE**

*Liberté
Égalité
Fraternité*

Direction des services départementaux
de l'éducation nationale
de l'Eure



ANNUAIRE

<https://www.ac-normandie.fr/dsden27>



2023-2024

SOMMAIRE



Organigramme et annuaire de la DSDEN

Direction des services départementaux de l'Éducation nationale de l'Eure..... 4

BEF

Trois Bassins d'Éducation et de Formation 44

REP - REP+

Réseaux de l'Éducation prioritaire 48

A.S.H.

Adaptation Scolaire et Scolarisation des élèves Handicapés..... 52

ULIS et UPE2A

Dispositifs Unités Localisées pour l'inclusion Scolaire
et unité pédagogique pour élèves allophones arrivants..... 56

Premier degré public

- > les inspections de l'Éducation nationale - I.E.N. 60
- > les écoles publiques..... 69

Second degré public

- > les collèges publics..... 116
- > SEGPA - Sections d'Enseignement Général et Professionnel Adapté 120
- > les lycées publics 121
- > les lycées professionnels publics 122

Premier et second degré privé 124

Établissements spécialisés

- > les établissements spécialisés pour enfants handicapés..... 129

C.I.O. - Centres d'Information et d'Orientation

CASNAV - Centre des élèves allophones des élèves allophones Nouvellement
Arrivés et des enfants issus de familles itinérantes ou du Voyage

Dispositifs relais

M.L.D.S. - Missions de Lutte contre le Décrochage Scolaire
et Réseaux focale 132

Oeuvres complémentaires et les associations 136

Adresses utiles 142

Répertoire..... 143

Notes



ACADÉMIE DE NORMANDIE

*Liberté
Égalité
Fraternité*

Direction des services départementaux
de l'éducation nationale
de l'Eure



Direction des services départementaux de l'Éducation nationale de l'Eure

DSDEN
24 Boulevard Georges Chauvin
CS 22203
27022 ÉVREUX CEDEX



Heures d'ouverture au public du lundi au jeudi

9h00 - 12h00
14h00 - 17h00

Vendredi

9h00 - 12h00
14h00 - 16h30



Accueil des appels téléphoniques au standard

02 32 29 64 00

du lundi au jeudi : 9h00 - 12h00 13h30 - 17h00
le vendredi : 9h00 - 12h00 13h30 - 16h30



Adresse électronique

dsden27@ac-normandie.fr

Site internet

<https://www.ac-normandie.fr/dsden27>



Pour appeler votre correspondant à la DSDEN

composer le **02 32 29** suivi des **4 chiffres** du numéro de poste
indiqué dans cet annuaire



Organigramme de la DSDEN

Direction des services départementaux
de l'Éducation nationale de l'Eure

ORGANIGRAMME

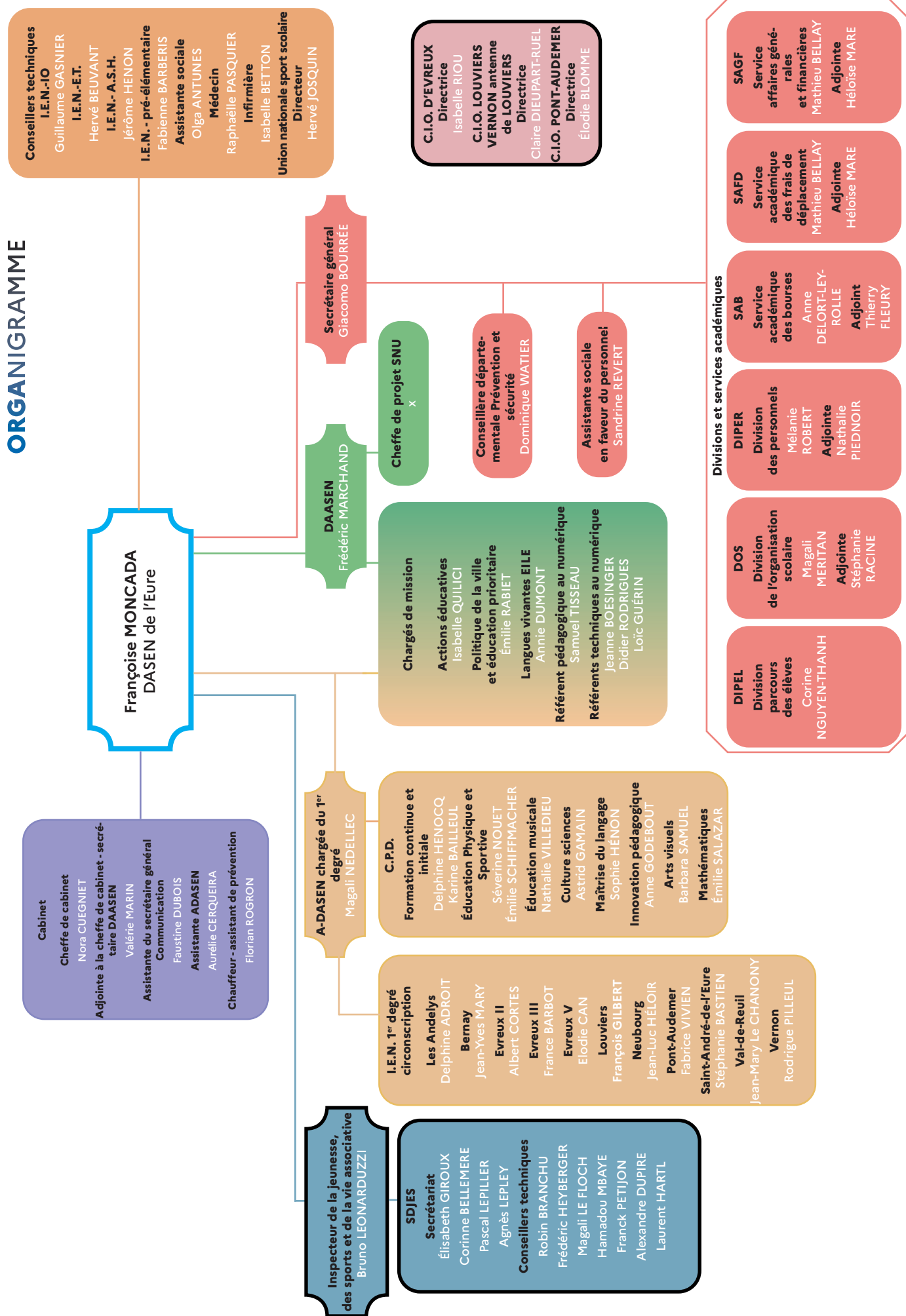

[■] : localisation hors DSDEN] C.P.D. : Conseillers Pédagogiques Départementaux] I.E.N. : inspecteur de l'Éducation Nationale] I.O. : Information et de l'Orientation] I.E.T. : Enseignement Technique] [A.S.H. : Adaptation Scolarisation Handicap] [C.I.O. : Centre d'Information et d'Orientation] [SDJES : Service Départemental Jeunesse Engagement Sports] [DIPEL : Division Parcours des Élèves] [DOS : Division de l'Organisation Scolaire] [DIPER : Division du Personnel] [SAB : Service Académique des Bourses] [SAFD : Service Académique des Frais de Déplacement] [SAGF : Service Affaires Générales et



**DIRECTRICE ACADÉMIQUE
DES SERVICES DE L'ÉDUCATION NATIONALE**

- DASEN -

Françoise MONCADA

dsden27-cabinet@ac-normandie.fr



**DIRECTEUR ACADÉMIQUE ADJOINT,
DES SERVICES DE L'ÉDUCATION NATIONALE**

- DAASEN -

Frédéric MARCHAND

dsden27-daasen@ac-normandie.fr



**ADJOINTE
au DIRECTEUR ACADÉMIQUE
DES SERVICES DE L'ÉDUCATION NATIONALE
chargée du 1^{er} degré**

- ADASEN -

Magali NEDELLEC

dsden27-adasen@ac-normandie.fr



**INSPECTEUR DE LA JEUNESSE DES SPORTS
ET DE LA VIE ASSOCIATIVE**

Bruno LEONARDUZZI

sdjes27@ac-normandie.fr



SECRÉTAIRE GÉNÉRAL

- SG -

Giacomo BOURRÉE

dsden27-sg@ac-normandie.fr

Cabinet de la DASEN

Cheffe de cabinet de la DASEN

Nora CUEGNIET

02 32 29 64 02 - Pte 300 - dsden27-cabinet@ac-normandie.fr

Assistante DAASEN - Adjointe à la cheffe de cabinet

Valérie MARIN

02 32 29 64 50 - Pte 312 - dsden27-daasen@ac-normandie.fr / dsden27@ac-normandie.fr

Assistante du secrétaire général - communication

Faustine DUBOIS

02 32 29 64 12 - Pte 312 - dsden27-sg@ac-normandie.fr / dsden27-communication@ac-normandie.fr

Assistante ADASEN

Aurélie CERQUEIRA

02 32 29 64 27 - Pte 312 - dsden27-adasen@ac-normandie.fr

Chauffeur de la DASEN - assistant de prévention

Florian ROGRON

02 32 29 64 32 - Pte 1

Les conseillers techniques de la DASEN

INSPECTEUR DE L'ÉDUCATION NATIONALE chargé de l'Information et de l'Orientation - I.E.N.I.O.

Guillaume GASNIER 02 32 29 61 31 - dsden27-ienio@ac-normandie.fr - 3^e Et - Pte 309

Secrétariat : Valérie MARIN 02 32 29 64 50 - 3^e Et - Pte 312

Centres d'Information et d'Orientation et Conseillers d'Orientation Psychologique coordonnées p. 95

INSPECTEUR DE L'ÉDUCATION NATIONALE chargé de l'Adaptation Scolaire et de la Scolarisation des élèves Handicapés - A.S.H.

Jérôme HENON 02 32 28 61 21 - dsden27-ien-eure-ash@ac-normandie.fr

Secrétariat : Christine GRIMPARD 02 32 28 61 10 - dsden27-ien-eure-ash@ac-normandie.fr
fax 02 32 28 61 15 - Pte 18 - RDC

INSPECTEUR DE L'ÉDUCATION NATIONALE chargé du pré-élémentaire

Fabienne BARBERIS 02 32 29 64 33
dsden27-ien-pre-elementaire@ac-normandie.fr - 3^e Et

Conseillère pédagogique - pré-élémentaire

Isabelle MARQUER 02 32 28 61 22 - isabelle.marquer1@ac-normandie.fr - 3^e Et

Conseillère pédagogique et référent pédagogique au numérique - pré-élémentaire

Nathalie DESTAS 02 32 29 61 27 - nathalie.destas@ac-normandie.fr - 3^e Et

DIRECTEUR DE L'UNION NATIONALE DU SPORT SCOLAIRE - U.N.S.S.

Hervé JOSQUIN Lycée des métiers Risle Seine
Rue des Déportés - Batiment B - 27500 PONT-AUDEMER
06 85 55 55 85 - dsden27-unss@ac-normandie.fr

MÉDECIN - PROMOTION DE LA SANTÉ EN FAVEUR DES ÉLÈVES

Raphaëlle PASQUIER 02 32 29 64 66 -
dsden27-medecin-scolaire@ac-normandie.fr - 1^{er} Et

Secrétariat : Delphine MELSE-HEBOYAN 02 32 29 64 66 - Pte 102 - 1^{er} Et
dsden27-sante-scolaire@ac-normandie.fr

INFIRMIÈRE - PROMOTION DE LA SANTÉ EN FAVEUR DES ÉLÈVES

Isabelle BETTON 02 32 29 64 36 - dsden27-infirmiere@ac-normandie.fr - 1^{er} Et

Secrétariat : Delphine MELSE-HEBOYAN 02 32 29 64 66 - Pte 102 - 1^{er} Et
dsden27-sante-scolaire@ac-normandie.fr

SERVICE SOCIAL EN FAVEUR DES ÉLÈVES

Olga ANTUNES 02 32 29 6413 - dsden27-ssfe@ac-normandie.fr - 1^{er} Et

Secrétariat : Virginie PICHOT 02 32 29 6414 - Pte 102 - 1^{er} Et
dsden27-ssfe@ac-normandie.fr

Les inspecteurs de l'Éducation nationale - I.E.N.

CIRCONSCRIPTION DES ANDELYS
dsden27-ien-les-andelys@ac-normandie.fr

Delphine ADROIT
Inspectrice de l'Éducation nationale

CIRCONSCRIPTION DE BERNAY
dsden27-ien-bernay@ac-normandie.fr

Jean-Yves MARY
Inspecteur de l'Éducation nationale

CIRCONSCRIPTION D'EVREUX II
dsden27-ien-evreux-2@ac-normandie.fr

Albert CORTÈS
Inspecteur de l'Éducation nationale

CIRCONSCRIPTION D'EVREUX III
dsden27-ien-evreux-3@ac-normandie.fr

France BARBOT
Inspectrice de l'Éducation nationale

CIRCONSCRIPTION D'EVREUX V
dsden27-ien-evreux5@ac-normandie.fr

Élodie CAN
Inspectrice de l'Éducation nationale

CIRCONSCRIPTION DE LOUVIERS
dsden27-ien-louviers@ac-normandie.fr

François GILBERT
Inspecteur de l'Éducation nationale

CIRCONSCRIPTION DU NEUBOURG
dsden27-ien-neubourg@ac-normandie.fr

Jean-Luc HELOIR
Inspecteur de l'Éducation nationale

CIRCONSCRIPTION DE PONT-AUDEMER
dsden27-ien-pont-audemer@ac-normandie.fr

Fabrice VIVIEN
Inspecteur de l'Éducation nationale

CIRCONSCRIPTION DE SAINT-ANDRÉ-DE-L'EURE
dsden27-ien-st-andre-de-l-eure@ac-normandie.fr

Stéphanie BASTIEN
Inspectrice de l'Éducation nationale

CIRCONSCRIPTION DE VAL-DE-REUIL
dsden27-ien-val-de-reuil@ac-normandie.fr

Jean-Mary LE CHANONY
Inspecteur de l'Éducation nationale

CIRCONSCRIPTION DE VERNON
dsden27-ien-vernon@ac-normandie.fr

Rodrigue PILLEUL
Inspecteur de l'Éducation nationale

**EURE A.S.H. - ADAPTATION SCOLAIRE
ET SCOLARISATION DES ÉLÈVES HANDICAPÉS**
dsden27-ien-eure-ash@ac-normandie.fr

Jérôme HÉNON
Inspecteur de l'Éducation nationale

CIRCONSCRIPTION PRÉ-ÉLÉMENTAIRE
dsden27-ien-pre-elementaire@ac-normandie.fr

Fabienne BARBERIS
Inspectrice de l'Éducation nationale

Les missions éducatives départementales des I.E.N.

Éducation prioritaire	France BARBOT I.E.N. Evreux III
Évaluation	Jean-Yves MARY I.E.N. Bernay
Innovation	Jean-Mary LE CHANONY I.E.N. Val-de-Reuil
Maîtrise de la langue	Stéphanie BASTIEN I.E.N. Saint-André-de-L'Eure
Culture mathématique	Fabrice VIVIEN I.E.N. Pont-Audemer
Culture sciences et EDD	François GILBERT I.E.N. Louviers
Éducation Physique et Sportives - E.P.S. Prévention des risques professionnels	Rodrigue PILLEUL I.E.N. Vernon
Pré-élémentaire	Fabienne BARBERIS I.E.N. pré-élémentaire
Numérique	Elodie CAN I.E.N. Evreux V
Langues vivantes	Jean-Luc HÉLOIR I.E.N. Le Neubourg
Climat scolaire	Jérôme HÉNON I.E.N. A.S.H.
Humanités	Albert CORTÈS I.E.N. Evreux II
Formation initiale départementale / lien avec l'INSPE / CD2A / 100% réussite / Directeurs/Directrices	Magali NEDELLEC Adjointe à la DASEN
Continuité 1D /2D	Delphine ADROIT I.E.N. Les Andelys

Les chargés de mission

> Actions Éducatives

Isabelle QUILICI isabelle.quilici@ac-normandie.fr
Poste 6424 - 2^e Et - Pte 203

> Politique de la ville et Éducation prioritaire

Émilie RABIET emilie.manhes2@ac-normandie.fr
06 88 68 25 70 - 2^e Et - Pte 203

> Langues vivantes EILE

Annie DUMONT dsden27-mission-lv@ac-normandie.fr
Poste 6420 - 2^e Et - Pte 203

> Prévention et sécurité

Dominique WATIER dsden27-consprevention@ac-normandie.fr
Poste 6419 - RDC - Pte 4
(assistants de prévention premier degré page 29)

> Référent pédagogique au numérique

Samuel TISSEAU dsden27-pole-numerique@ac-normandie.fr
Poste 6423 - 3^e Et - Pte 304

> Chef de projet Service National Universel (S.N.U) Eure / Orne

Jean-Christophe BOULANGER dsden27-chefdeprojet-snu@ac-normandie.fr
Poste 8825 - SDJES

Les conseillers pédagogiques départementaux

> Formation continue et initiale

Karine BAILLEUL Poste 6416 - 3^e Et - Pte 307
dsden27-cpdformation@ac-normandie.fr

Delphine HENOCQ Poste 6465 - 3^e Et - Pte 307
dsden27-cpdformation@ac-normandie.fr

> Coordinateur de l'équipe des référent-es pédagogiques au numérique Conseiller technique

Samuel TISSEAU DSDEN de l'Eure - Pte 304 - 3^e Et
02 32 29 64 23
dsden27-pole-numerique@ac-normandie.fr

> Arts visuels pour le premier degré

Barbara SAMUEL DSDEN de l'Eure - Porte 204 - 2^e Et
02 32 28 61 18
barbara.samuel@ac-normandie.fr

> Éducation musicale pour le premier degré

Nathalie VILLEDIEU DSDEN de l'Eure - Porte 204 - 2^e Et
02 32 29 64 25
nathalie.villedieu1@ac-normandie.fr

> Éducation Physique et Sportive - E.P.S. pour le premier degré

Séverine NOUET DSDEN de l'Eure - Porte 204 - 2^e Et
02 32 29 64 28
severine.nouet@ac-normandie.fr

Émilie SCHIFFMACHER DSDEN de l'Eure - Porte 204 - 2^e Et
02 32 29 64 97
emilie.schiffmacher@ac-normandie.fr

> Mission Innovation 27

Anne GODEBOUT-DEFLANDRE 06 12 26 39 40
anne.deflandre1@ac-normandie.fr

> **Mission Sciences - EDD**

Astrid GAMAIN DSDEN de l'Eure - Porte 204 - 2e Et
02 76 55 40 10
astrid.preau@ac-normandie.fr

> **Mission Maîtrise de la Langue**

Sophie HÉNON DSDEN de l'Eure - 4e Et
sophie.henon@ac-normandie.fr

> **Mathématiques**

Emilie SALAZAR DSDEN de l'Eure
emilie.salazar@ac-normandie.fr

Référents départementaux

> **Directrice de vie scolaire**

Cathy ROUSSEAU

dsden27-dvs@ac-normandie.fr
06 19 89 03 68 - Porte 100 - 1e Et

> **Référente départementale Direction d'Ecole**

Christelle LAURENT

dsden27-rdde@ac-normandie.fr
06 12 89 78 71 - Porte 100 - 1e Et

> **Référente départementale Harcèlement**

Charline BRIAVOINE

dsden27-harcelement@ac-normandie.fr
Porte 100 - 1e Et

DIVISION DU PERSONNEL - DIPER -

Responsable de la division

dsden27-diper@ac-normandie.fr

Mélanie ROBERT

02 32 29 64 80

2^e Et - Pte 208

Adjointe

Affaires juridiques et disciplinaires

Nathalie PIEDNOIR

poste 6459 - Pte 207

2^e Et

Secrétariat

Nathalie SEGRE

poste 6485

2^e Et - Pte 207

DIPER 1

Bureau gestion collective des enseignants du 1^{er} degré

dsden27-diper1@ac-normandie.fr

Responsable du bureau

- Mouvement et avancement.
- Listes d'aptitude.
- Aide à la gestion collective.

Sylvaine BOUCHET

poste 6442

2^e Et - Pte 211

Corinne CAVEY

02 76 55 40 04

2^e Et - Pte 211

DIPER 2

Bureau gestion individuelle des enseignants du 1^{er} degré

dsden27-diper2@ac-normandie.fr

Responsable du bureau

Carole FLAN

poste 6484

2^e Et - Pte 210

- Gestion intégrée des professeurs des écoles stagiaires en formation initiale
- Gestion des enseignant-es contractuels 1^{er} degré.
- Gestion des étudiants contractuels alternants.

Lygia LEO

poste 6491

2^e Et - Pte 210

- A à CARO

Justine LEFRANCOIS

poste 6487

- CARP à DUPO

Catherine VIRICEL

poste 6481

- DUPP à JAK

Delphine HOUEL

poste 6495

- JAL à MAG

Catherine REGUIA

poste 6486

- MAH à RAN

Nelly LETOT

poste 6488

- RAO à Z

Claudine MENDY

poste 6494

DIPER 3

Bureau gestion du remplacement (circonscriptions d'Evreux II, III et V) et de la formation continue des enseignants du 1^{er} degré

dsden27-diper3@ac-normandie.fr

Responsable du bureau

- Remplacement des enseignants des circonscriptions d'Evreux II, d'Evreux III et d'Evreux V.
- Gestion des missions de remplacement de la brigade stage et de la brigade CAPPEI.

Delphine DUFY
Virginie BLOQUET

poste 6490
poste 6496
2^e Et - Pte 207

- Convocations et frais de déplacement de la formation continue.

Philemon JOUIN
Sandrine BERTIN

poste 6431
poste 6492
2^e Et - Pte 207

DIVISION DE L'ORGANISATION SCOLAIRE

- DOS -

Responsable de la division

dsden27-dos@ac-normandie.fr

Magali MERITAN

02 32 29 64 60

2^e Et - Pte 201

Adjointe

Stéphanie RACINE

poste 6461

2^e Et - Pte 200B

DOS 1

Bureau organisation scolaire du premier degré

dsden27-dos1@ac-normandie.fr

Responsable du bureau

Marine JOUANNET

poste 6464

2^e Et - Pte 200

- Gestion de la Base Nationale des Identifiants des Élèves (BNIE) et de la base élèves (BE1D).
- Gestion des postes et rythmes scolaires (AGAPE).
- Prévision des effectifs 1^{er} degré publics.
- Contrôle National des emplois (CNE).
- Enquêtes et études statistiques écoles.
- Gestion de la carte scolaire des écoles publiques.
- Gestion du fichier des établissements (RAMSESE).

- Dispositif E.I.L.E.

Isabelle LEONARD

poste 6469

2^e Et - Pte 200

- Délégués Départementaux de l'Éducation Nationale (D.D.E.N.).
- Élections des parents d'élèves aux conseils des écoles.
- Gestion dotation équipement des territoires ruraux.

DOS 2

Bureau organisation scolaire du second degré

dsden27-dos2@ac-normandie.fr

Responsable du bureau

Stéphanie RACINE

poste 6461

2^e Et - Pte 200B

- Prévision des effectifs collèges.
- Gestion de la carte scolaire des collèges.
- Répartition des dotations départementales en emploi et en heures et suivi des budgets pour les collèges publics.
- Contrôle des services d'enseignement.
- Dialogues stratégiques et contractualisation.
- Gestion des H.S.E. et des I.P.E.
- Traitement des demandes de travail à temps partiel des enseignant·es, documentalistes et Conseiller·ère Principal·e en Éducation - C.P.E.
- Enquêtes et études statistiques collèges.

Maryse ROUVIERE

poste 6462

2^e Et - Pte 200B

DOS 3

Bureau gestion des moyens AESH et AED

dsden27-dos3@ac-normandie.fr

Responsable du bureau

Isabelle CHAUVIN

poste 6468

2^e Et - Pte 200

- Implantation des supports
AESH T2, AESH HT2, AED.
- Suivi des budgets AESH, AED et remplacement des AED.
- Soutien aux cheffes de bureau DOS 1 et DOS 2.

SERVICE ACADÉMIQUE DES FRAIS DE DÉPLACEMENT - SAFD -

Responsable de la division

dsden27-safd@ac-normandie.fr

Mathieu BELLAY

02 32 29 64 35
RDC - Pte 6

- Suivi des crédits et des enveloppes.
- Veille réglementaire.
- Contrôle Interne Comptable.

Adjointe et responsable du bureau

Héloïse MARE

poste 6448
RDC - Pte 5

- Suivi des enveloppes.
- Contrôle Interne Comptable.
- Veille technique CHORUS DT.
- Frais de changement de résidence et mutation DOM.
- Congés bonifiés de l'académie.
- Frais de déplacement des agents MLDS et Dispositifs Relais relevant du DRAIO, BOP 141.
- Frais de déplacement dans le cadre du SNU.

Adjoint à la cheffe de bureau

Richard DHORNE

poste 6482
RDC - Pte 1

- Frais de déplacement des CIO, DCIO et DRAIO BOP 141.
- Frais de déplacement des personnels des universités convoqués par l'administration centrale.
- Frais de déplacement dans le cadre du SNU.
- Frais de changement de résidence et mutations DOM de l'académie.

- Enseignants du 2nd degré en service partagés.

Nicolas GRONDIN

poste 6441
RDC - Pte 1

- Enseignants TZR du 2nd degré.
- Congés bonifiés de l'académie (en soutien du chef de bureau).

- DAAC, DRAFPIC.
- DANE, DAREIC, GAPASE.
- Personnel d'inspection du 2nd degré.
- Personnel de direction.
- Agents contractuels pour le 2nd degré.

Nina TAMAILLON

poste 6451
RDC - Pte 1

DIVISION PARCOURS DES ÉLÈVES - DIPEL -

Responsable de la division

dsden27-chefdipel@ac-normandie.fr

Corine NGUYEN-THANH

02 32 29 64 93

1^{er} Et - Pte 105

DIPEL 1

Bureau de l'orientation et de affectation - collèges

dsden27-dipel-colleges@ac-normandie.fr

Responsable du bureau

Patricia HOULETTE

poste 6454

1^{er} Et - Pte 104

Collèges niveaux 6^e- 5^e

- Affectations et dérogations.
- Classes à horaires aménagés musique et danse (CHAM - CHAD).
- Conseils de discipline.
- Vie scolaire : absentéisme, harcèlement incidents scolaires.
- Classes et ateliers relais.

Maïlys SERANDOUR

poste 6452

1^{er} Et - Pte 103

Collèges niveaux 4^e- 3^e

- Affectations et dérogations.
- Conseils de discipline.
- Vie scolaire : absentéisme, harcèlement, incidents scolaires.
- 3^eme Prépa-métiers et agricoles.

Nathalie SEYER

poste 6453

1^{er} Et - Pte 103

Parcours scolaires particuliers

- Instruction dans la famille.
- CNED.

Solange FOURNIER

poste 6455

1^{er} Et - Pte 103

- Pôles élèves.
- Organisation PAR CED et ADA.
- Harcèlement.
- Commissions d'appel et de recours 2nd degré.

Christelle EUSEBE

poste 6126

1^{er} Et - Pte 103

Bureau de l'orientation et de l'affectation - lycées

dsden27-dipel-lycees@ac-normandie.fr

Responsable du bureau

Patricia HOULETTE

Lycées professionnels

Patricia HOULETTE

poste 6454

- Affectations 2^{nde}, 1^{ère}, terminales professionnelles et C.A.P.
- Conseils de discipline.
- Vie scolaire : absentéisme, harcèlement, incidents scolaires.
- Dispositif PARI (PARcours pour une Intégration réussie en lycée).

Lycées généraux et technologiques

Anne POINÇON

poste 6463

- Affectations 2^{nde}, 1^{ère} et terminales GT.
- Conseils de discipline.
- Vie scolaire : absentéisme, harcèlement, incidents scolaires.

1er Et - Pte 104

-Affectations 2GT.

Laurence THIESSE

poste 6463

- Conseils de discipline 2GT.
- Dérogations 2GT et hors académie.
- CASNAV (élèves allophones) / UPE2A.

1er Et - Pte 104

- Recherches d'enfants et réquisitions judiciaires.
- Accidents scolaires 1^{er} et 2nd degrés.

Pierre- Yves QUILLIEN

poste 6417

DIPEL 2

Bureau actions éducatives

dsden27-dipel2@ac-normandie.fr

Responsable du bureau

Dorothee COMTE

Action culturelle :

Dorothee COMTE

1^{er} Et - Ptes 106-107

- Gestion des bons de commande et suivi de la consommation.
- Relation avec les fournisseurs et les partenaires internes.

poste 6456

Actions culturelles

Dorothee COMTE et Ingrid LEBLANC

- Action Culturelle départementale.
- École et Cinéma.
- Les dévoreurs de livres.
- Résidences d'artistes.
- Concours National de la Résistance et de la Déportation.
- Les croqueurs de livres.
- Lire c'est partir.
- Concours autres (AMOPA, le Parlement des enfants...).

poste 6456

poste 6457

Actions éducatives

Dorothee COMTE et Ingrid LEBLANC

poste 6456

poste 6457

dsden27-dipel-actions-educatives@ac-normandie.fr

Actions de citoyenneté

- Journée Nationale du réserviste.
- Exposition Justice 13/18.
- Actions éducatives préfecture.

Vie éducative écoles

- Sorties scolaires avec nuitées du 1^{er} degré.
- Répertoire des structures d'accueil.

Pierre-Yves QUILLIEN

poste 6417

dsden27-dipel-sortie-scolaire@ac-normandie.fr

Autres actions

- Petits déjeuners.
- PEDT (Projets EDucatifs Territoriaux).
- Personnalités qualifiées.
- Agrément des associations.

Dorothée COMTE

poste 6456

Pierre-Yves QUILLIEN

poste 6417

Ingrid LEBLANC

poste 6457

dsden27-dipel2@ac-normandie.fr

- OTS (Organisation du Temps Scolaire).

Dorothée COMTE

poste 6456

dsden27-dipel-rythme-scolaire@ac-normandie.fr

- VACOA.

Dorothée COMTE

poste 6456

SERVICE AFFAIRES GÉNÉRALES ET FINANCIÈRES - SAGF -

Responsable du service

dsden27-sagf@ac-normandie.fr

Mathieu BELLAY

02 32 29 64 35

RDC - Pte 6

- Dépenses de fonctionnement de la DSDEN en lien avec les services rattachés.
- Suivi des dispositifs en lien avec les collectivités (SMA, Scolarisation obligatoire jusqu'à 3 ans, Petits Déjeuners à l'Ecole...) : élaboration des éléments financiers pour mise en paiement.

Adjointe

Héloïse MARE

poste 6448

RDC - Pte 5

- **Matériel adapté A.S.H. :**
relations avec les partenaires internes, gestion des bons de commande et de la consommation, suivi quantitatif en lien avec le service informatique et la circonscription A.S.H.

SAGF

Bureau du service intérieur et financier

dsden27-sagf@ac-normandie.fr

- Accueil :

Lydia Volanivo LEJEUNE

poste 6400

- Standard téléphonique, planning des salles de réunion.
- Réservation du véhicule de service.
- Gestion des places de parking.

dsden27-accueil@ac-normandie.fr RDC - accueil

- Service intérieur et logistique :

- Courrier (réception, tri et envoi en nombre).
- Envois postaux aux écoles non connectées.
- Duplication.
- Entretien des locaux et des espaces verts.
- Inventaires, achats et réception des commandes.
- Distribution de fournitures.

Jean-Marie GUILLOT

poste 6432

RDC - Pte 1

- Gestion du parc automobile.
- Inventaires, achats et réception des commandes.
- Distribution de fournitures dans les circonscriptions.
- A.C.M.O. de la DSDEN de l'Eure.

Florian ROGRON

poste 6432

RDC - Pte 1

Entretien ménager des locaux

**Maud FERET
Lina LACOMBE
Sylvie LEFEBVRE**

Direction des services informatiques (de proximité)

Bureau du service informatique

dsden27-bureautique@ac-normandie.fr

- Administration systèmes et réseaux.
- Administration LDAP.
- Gestion et maintenance du parc informatique, périphériques et copieurs.
- Assistance bureautique et courrier électronique DSDEN.
- Conseil achats des équipements.
- Gestion des consommables.

**Manuel MARINO-VILLA
Lakhdar DJIDEL**

poste 6421
RDC - Pte 7

SERVICE ACADÉMIQUE DES BOURSES - SAB -

Responsable du service

dsden27-sab@ac-normandie.fr

Anne DELORT-LEYROLLE

02 32 29 64 70
1^{er} Et - Pte 100

Adjoint

dsden27-sab@ac-normandie.fr

Thierry FLEURY

standard 6472
1^{er} Et - Pte 109

SAB 1

Bureau pôle des lycées

dsden27-sab1@ac-normandie.fr

- Gestion financière.
- Gestion administrative et financière établissements privés hors contrat.
- Gestion administrative.

Dominique BORE

poste 6473
1^{er} Et - Pte 110

- Gestion administrative des bourses nationales de lycée.

Martine DAVIGNEAUX
Loïc BEAUGENDRE
Magali AMY
Sophie PRUDHOMME
Miryam LETOREY

poste 6426
poste 6471
poste 6477
poste 6474
poste 6475
1^{er} Et - Pte 110

SAB 2

Bureau pôle des collèges

dsden27-sab2@ac-normandie.fr

Responsable du bureau

- Gestion financière collèges publics.

Thierry FLEURY

poste 6472
1^{er} Et - Pte 109

- Gestion administrative et financière des bourses nationales des collèges privés sous contrat.

Annick HELOUIN

poste 6479
1^{er} Et - Pte 109

SAB 3

Bureau pôle des bourses collège-CNED

dsden27-sab3@ac-normandie.fr

Responsable du bureau

- Gestion administrative et financière des bourses nationales collège - CNED.

Thierry FLEURY

poste 6472

Isabelle BOUSSELAIRE
Christine DUTENDAS
Christine CAMPANA

poste 6478
poste 6403
1^{er} Et - Pte 108B

GESTION DU PERSONNEL - GESTION DES PERSONNELS DSDEN -

Bureau de gestion du service civique et des personnels de la DSDEN

dsden27-service-civique@ac-normandie.fr (uniquement pour le service civique)

dsden27-personnel-atss@ac-normandie.fr

Responsable du bureau

Mustapha BELQASMI

poste 6446

3^{er} Et - Pte 302

- Gestion des personnels administratifs de la DSDEN.
- Gestion administrative et financière des personnels d'entretien de la DSDEN.
- Gestion du service civique.

SERVICE DÉPARTEMENTAL JEUNESSE ENGAGEMENT SPORT - SDJES -

sdjes27@ac-normandie.fr

Inspecteur de la jeunesse des sports et de la vie associative **Bruno LEONARDUZZI**
02 32 08 96 29
bruno.leonarduzzi@ac-normandie.fr

Chef du service jeunesse engagement sport
Délégué départemental à la vie associative - D.D.V.A.

- Accueil **Élisabeth GIROUX**
- Secrétariat jeunesse et vie associative 02 32 08 96 38
- Distinctions honorifiques elisabeth.giroux@ac-normandie.fr

- Secrétariat des accueils collectifs de mineurs **Corinne BELLEMERE**
- Brevet d'Aptitude aux 02 32 08 96 32
Fonctions d'Animateur - BAFA corinne.bellemere@ac-normandie.fr

- Secrétariat sport **Pascal LEPILLER**
- Cartes professionnelles 02 32 08 96 43
des éducateurs sportifs pascal.lepiller@ac-normandie.fr

- Secrétariat **Agnès LEPLEY**
des dispositifs d'engagement 02 32 08 96 44
- Service Civique agnes.lepley@ac-normandie.fr

ENGAGEMENT **Hamadou MBAYE**
- Service National Universel - S.N.U. 02 32 08 96 34
- Service Civique hamadou.mbaye@ac-normandie.fr
- Réserve Civique

POLITIQUES EDUCATIVES JEUNESSE **Frédéric HEYBERGER**
- Projet Éducatif Territorial - P.E.D.T. 02 32 08 96 39 / 06 11 04 14 29
- Plan mercredi frederic.heyberger@ac-normandie.fr
- Vacances apprenantes
- Information jeunesse
- Formation des animateurs
- Médiateur départemental «Rassemblements festifs organisés par les jeunes»

VIE ASSOCIATIVE

- Fonds pour le Développement de la Vie Associative - F.D.V.A.
- Chantiers de jeunes bénévoles

Robin BRANCHU

02 32 08 96 37
robin.branchu@ac-normandie.fr

POLITIQUES SPORTIVES TERRITORIALES

- Suivi des projets sportifs de L'Agence Nationale du Sport - A.N.S.
- Aisance aquatique
- Certificat d'Aptitude à l'Exercice de la Profession de maîtres nageurs sauveteurs - C.A.E.P.M.N.S.

Franck PETIJON

02 32 08 96 73
franck.petijon@ac-normandie.fr

SPORT DE PUBLIC CIBLE

- Sport handicap
- Femmes et sport
- Savoir rouler à vélo

Magali LE FLOCH

02 32 08 96 42
magali.le-floch@ac-normandie.fr

PROTECTION DES PUBLICS

- Éthique intégrité et protection des pratiquants
- Accompagnement à la professionnalisation dans les associations sportives
- Gestion des interdits
- Deux heures d'activités physiques et sportives en plus au collège

Alexandre DUPIRE

02 32 08 96 28
alexandre.dupire@ac-normandie.fr

Communication Sport Handicap**Laurent HARTL**

02 32 08 96 33
laurent.hartl@ac-normandie.fr

Pôle numérique départemental

Responsable	Samuel TISSEAU dsden27-pole-numerique@ac-normandie.fr	poste 6423 3° Et - Pte 304
Référents techniques	Didier RODRIGUES Loïc GUÉRIN Jeanne BOESINGER dsden27-pole-numerique@ac-normandie.fr	poste 6438,6447 et 6429 3° Et - Pte 304

Prévention Assistants de prévention premier degré

Circonscription

BERNAY	x dsden27-ien-bernay@ac-normandie.fr	02 32 08 96 25
EVREUX II	Gilles LARIVAIN dsden27-ien-evreux-2@ac-normandie.fr	02 32 28 61 16
EVREUX III	Virginie DUBOSQ dsden27-ien-evreux-3@ac-normandie.fr	02 32 28 61 16
EVREUX V	x dsden27-ien-evreux5@ac-normandie.fr	02 32 28 64 09
LES ANDELYS	x dsden27-ien-les-andelys@ac-normandie.fr	02 32 08 96 90
LE NEUBOURG	Stéphanie AMICE dsden27-ien-neubourg@ac-normandie.fr	02 32 08 96 30
LOUVIERS	Ingrid LE CANN dsden27-ien-louviers@ac-normandie.fr	02 32 08 96 06
PONT-AUDEMER	Fabienne LEBLOND dsden27-ien-pont-audemer@ac-normandie.fr	02 32 08 96 40
SAINT-ANDRÉ-DE-L'EURE	Magali HOURDOU dsden27-ien-st-andre-de-l-eure@ac-normandie.fr	09 67 12 29 02
VAL-DE-REUIL	Christophe LENOUEL dsden27-ien-val-de-reuil@ac-normandie.fr	02 32 08 95 90
VERNON	Annalisa NARCISSE dsden27-ien-vernon@ac-normandie.fr	02 32 08 96 46

Équipe Mobile de Sécurité - E.M.S. -

DDTM de l'Eure
1 Avenue du Maréchal Foch
27000 Évreux
ems-evreux@ac-normandie.fr
06 75 76 49 44 - 07 77 22 80 67

Mégane DUFOSSEY
Cyril EDART
Frank LEFEBVRE
Charline POTIN
Céline ROUSSEY

Union Sportive de l'Enseignement du premier degré de l' Eure - USEP 27 -

Président
Thierry DAMANCE

Délégué départemental
Conseiller technique pour le sport scolaire du premier degré
Olivier HUREL

USEP 27
1 rue Saint-Thomas
27000 Evreux
02 32 39 96 84
06 84 12 43 17
usep27@laligue.org

Membre du Comité national Olympique et sportif français,
l'USEP, Union Sportive de l'Enseignement du Premier degré,
est, au sein de la Ligue de l'enseignement,
une fédération sportive scolaire agréée en Conseil d'Etat
et sous la tutelle du ministre chargé de l'Éducation et du ministère chargé des Sports.
L'USEP 27 a pour principales mission d'impulser des projets culturels, sportifs et
associatifs et de développer les rencontres sportives associatives.



**Promotion
de la santé
en faveur
des élèves
et
services sociaux
personnels
et élèves**

PROMOTION DE LA SANTÉ EN FAVEUR DES ÉLÈVES

Médecin - Conseillère technique Départementale

Raphaëlle PASQUIER

poste 6466 - 1^{er} Et - Pte 102B
dsden27-medecin-scolaire@ac-normandie.fr

Infirmière - Conseillère technique Départementale

Isabelle BETTON

poste 6436 - 1^{er} Et - Pte 101B
dsden27-infirmiere@ac-normandie.fr

Secrétariat

Delphine MELSE-HEBOYAN

poste 6466 - 1^{er} Et - Pte 102
dsden27-sante-scolaire@ac-normandie.fr

Les coordonnées des Centres Médico-Scolaires - C.M.S.

C.M.S. DES ANDELYS

CENTRE MÉDICO-SCOLAIRE DES ANDELYS

3 rue Sainte-Clotilde
27700 LES ANDELYS
02 32 54 75 76 - dsden27-cms-andelys@ac-normandie.fr
SECRÉTARIAT : Sandrine DROUET
MÉDECINS RÉFÉRENTS : Docteur Dominique MARGUET
et Docteur Raphaëlle PASQUIER
INFIRMIÈRES : NC

C.M.S. DE BERNAY

CENTRE MÉDICO-SCOLAIRE DE BERNAY

École élémentaire Jean Moulin
1 bis rue Albert Schweitzer
27300 BERNAY
02 32 43 41 63 - dsden27-cms-bernay@ac-normandie.fr
SECRÉTARIAT : Corine NEUFINCK
MÉDECIN RÉFÉRENT : Docteur Bénédicte VALSEMEY
INFIRMIÈRES : NC

C.M.S. DE BOURG-ACHARD

CENTRE MÉDICO-SCOLAIRE DE BOURG-ACHARD

46 rue Carlet
27310 BOURG-ACHARD
02 32 57 32 90 - dsden27-cms-bourg-achard@ac-normandie.fr
SECRÉTARIAT : Valérie FELICITE
MÉDECIN RÉFÉRENT : Docteur Bénédicte VALSEMEY
INFIRMIÈRES : NC

C.M.S. DE CONCHES-EN-OUCHE

CENTRE MÉDICO-SCOLAIRE DE CONCHES-EN-OUCHE

Rue Godefroy de Bouillon
27190 CONCHES-EN-OUCHE
02 32 30 44 42 - dsden27-cms-conches@ac-normandie.fr
SECRÉTARIAT : Jessica ARCHAMBAULT
MÉDECIN : Docteur Christine DISPA
INFIRMIÈRES : NC

C.M.S. D'ÉVREUX - NÉTREVILLE

CENTRE MÉDICO-SCOLAIRE D'ÉVREUX - NÉTREVILLE

2 rue Albert Bayet
27000 EVREUX
02 32 31 04 64 - dsden27-cms-netreville@ac-normandie.fr
SECRÉTARIAT : Valérie LEGRIS
MÉDECIN RÉFÉRENT : Docteur Christine DISPA
INFIRMIÈRES : NC

C.M.S. D'ÉVREUX - DUPONT-DE-L'EURE

CENTRE MÉDICO-SCOLAIRE - DUPONT-DE-L'EURE

2 place Dupont-de-l'Eure
27000 EVREUX
02 32 78 24 74 - dsden27-cms-dupont@ac-normandie.fr
SECRÉTARIAT : Valérie LEGRIS
MÉDECIN RÉFÉRENT : Docteur Raphaëlle PASQUIER
INFIRMIÈRES : NC

C.M.S. DE LOUVIERS

CENTRE MÉDICO-SCOLAIRE DE LOUVIERS

1 rue des Maillets
27400 LOUVIERS
02 32 40 58 66 - dsden27-cms-louviers@ac-normandie.fr
SECRÉTARIAT : Emilie SIMON
MÉDECIN RÉFÉRENT : Docteur Raphaëlle PASQUIER
INFIRMIÈRES : NC

C.M.S. DU NEUBOURG

CENTRE MÉDICO-SCOLAIRE DU NEUBOURG

Rue de la Paix
27110 LE NEUBOURG
02 32 35 18 76 - dsden27-cms-le-neubourg@ac-normandie.fr
SECRÉTARIAT : Valérie FELICITE
MÉDECIN : Docteur Bénédicte VALSEMEY
INFIRMIÈRES : NC

SECTEUR PONT-AUDEMER

CENTRE MÉDICO-SCOLAIRE DE PONT-AUDEMER

12 A rue Stanislas Delaquaize
27500 PONT-AUDEMER
02 32 42 02 83 - dsden27-cms-pont-audemer@ac-normandie.fr
SECRÉTARIAT : Corinne NEUFINCK
MÉDECINS RÉFÉRENTS :
Docteur Dominique MARGUET
Docteur Raphaëlle PASQUIER
INFIRMIÈRES : NC

SECTEUR DE VAL-DE-REUIL

CENTRE MÉDICO-SCOLAIRE DE VAL-DE-REUIL

Groupe Scolaire Le Pivollet
4 passage des Turbulents
27100 VAL-DE-REUIL
02 32 61 20 74 - cdsden27-cms-val-de-reuil@ac-normandie.fr
SECRÉTARIAT : Emilie SIMON
MÉDECIN : Docteur Dominique MARGUET
INFIRMIÈRES : NC

SECTEUR DE VERNEUIL-D'AVRE-ET-D'ITON (VERNEUIL-SUR-AVRE)

CENTRE MÉDICO-SCOLAIRE DE VERNEUIL-SUR-AVRE

B.P. 145
27130 VERNEUIL-D'AVRE-ET-D'ITON
02 32 32 07 65 - dsden27-cms-verneuil@ac-normandie.fr
SECRÉTARIAT : Jessica ARCHAMBAULT
MÉDECIN : Docteur Martine LEMEL
INFIRMIÈRES : NC

SECTEUR DE VERNON

CENTRE MÉDICO-SCOLAIRE DE VERNON

Résidence les Blanchères - 38 rue Louis Damasse
27200 VERNON
02 32 51 13 44 - dsden27-cms-vernon@ac-normandie.fr
SECRÉTARIAT : Sandrine DROUET
MÉDECIN RÉFÉRENT : Docteur Raphaëlle PASQUIER
INFIRMIÈRES : NC

SERVICE SOCIAL EN FAVEUR DES PERSONNELS

AIDE INDIVIDUALISÉE POUR LES PERSONNELS DE :
BERNAY - EVREUX - LOUVIERS - VERNEUIL-D'AVRE-ET-D'ITON
(VERNEUIL-SUR-AVRE) - VERNON - RECTORAT (par nom de P à Z uniquement)

Sandrine REVERT

DSDEN de l'Eure

Bureau 303bis - 3eme Et.

02 32 29 64 15 (répondeur en cas d'absence)

asper27@ac-rouen.fr

AIDE INDIVIDUALISÉE POUR LES PERSONNELS DE :
LES ANDELYS - LE NEUBOURG - MONFORT-SUR-RISLE - ROUTOT - VAL-DE-REUIL -
AUTRES SECTEURS EN SEINE-MARITIME

Marie-Laure MASSON

Rectorat de l'académie de Normandie - Site de Rouen

25 rue des Fontenelles

76037 ROUEN CEDEX 1

02 32 08 97 83

marie-laure.masson@ac-normandie.fr

AIDE INDIVIDUALISÉE POUR LES PERSONNELS DE :
PONT-AUDEMER - CORMEILLES - AUTRES SECTEURS EN SEINE-MARITIME

Bénédicte CANTAIS

Maison de l'Éducation nationale du Havre

33 rue du père Flavigny

76620 Le Havre

02 32 22 22 55

benedicte.cantais@ac-normandie.fr

SERVICE SOCIAL EN FAVEUR DES ÉLÈVES

Conseillère technique - service social en faveur des élèves

Olga ANTUNES

Référente Protection de l'Enfance

poste 6413 - 1^{er} Et - Pte 101

dsden27-ssfe@ac-normandie.fr

Secrétariat

Virginie PICHOT

poste 6414 - 1^{er} Et - Pte 102

dsden27-ssfe@ac-normandie.fr

SECTEUR D'ÉVREUX

Poste vacant - contacter Madame SOULA

CTSS Bassin

x@ac-normandie.fr

Collège Maurice de Vlaminck - VERNEUIL-D'AVRE-ET-D'ITON

328 avenue Maurice de Vlaminck
27130 VERNEUIL-D'AVRE-ET-D'ITON
02 32 32 21 63

Lycée Porte de Normandie - VERNEUIL-D'AVRE-ET-D'ITON

830 rue des Poissonniers - B.P. 708
27137 VERNEUIL-D'AVRE-ET-D'ITON
(VERNEUIL-SUR-AVRE)
02 32 60 60 63 (ligne directe avec répondeur)
02 32 60 60 60 (standard)

Collège Victor Hugo - RUGLES

Lundi
21 Rue du Docteur Boucheron
27250 RUGLES
02 32 24 62 11

Jeanne-Charlotte GÉNIN

jeannecharlotte.genin@ac-normandie.fr

Collège Jean Rostand - EVREUX

Lundi, mercredi matin (semaine paire), jeudi
64 route de Sacquenville - Saint-Michel
27025 EVREUX CEDEX
02 32 33 47 93

Collège Évariste Galois (rural social)

Mardi, mercredi matin (semaine impaire), vendredi
Rue des rosiers
La Pelleterie
27160 BRETEUIL-SUR-ITON
02 32 29 70 63

**Appui à la demande au lycée Léopold Sédar Senghor
- EVREUX**

Émilie ALEXANDRE

emilie.alexandre@ac-normandie.fr

Collège « Les Sept Epis » - ST-ANDRÉ-DE-L'EURE

Lundi (semaine impaire), mardi et jeudi
7 Boulevard de la Communauté Européenne
27220 SAINT-ANDRÉ-DE-L'EURE
02 32 37 31 30

Collège Lucie Aubrac - BUEIL

Lundi (semaine paire), mardi
1 Rue des Champs
27730 BUEIL
02 32 26 64 10

Claire AUDELAN

claire.audelan@ac-normandie.fr

Collège Jean Claude Dauphin - NONANCOURT

Mardi et vendredi
6 avenue Victor Hugo
27320 NONANCOURT
02 32 58 03 84

Collège Claude Monet - EZY SUR EURE

Lundi (semaine paire), mercredi matin, jeudi
1 bis rue du collège
27530 EZY SUR EURE
02 37 62 56 30

Collège Aimé Charpentier - MESNILS SUR ITON

Lundi (semaine impaire)
Route de Verneuil
27240 MESNILS SUR ITON
02 37 62 51 30

Agnès MAGNAN

agnes.magnan@ac-normandie.fr

Collège Georges Politzer (REP) - EVREUX

Mardi, jeudi matin, vendredi matin
3 rue Georges Politzer
27025 EVREUX CEDEX
02 32 28 28 75

Collège Paul Bert - EVREUX

Classe relais au collège Paul Bert d'EVREUX
Lundi, jeudi après-midi, vendredi après-midi
29 rue Saint-Sauveur
27025 EVREUX CEDEX
02 32 62 24 30

Clothilde RIVIERE

clothilde.baspeyras@ac-normandie.fr

Collège Henri Dunant (REP) - EVREUX

Mardi et vendredi
21 rue Henri Dunant - B.P. 1604
27016 EVREUX CEDEX
02 32 39 82 50

Collège Jean Jaurès - EVREUX

Lundi, mercredi matin et jeudi
9 rue de la justice
27025 EVREUX CEDEX
02 32 39 24 65

Anabelle BOUGET - arrivée le 06/11/23 - contacter**Madame SOULA, CTSS Bassin**

x@ac-normandie.fr

Collège Guillaume de Conches - CONCHES EN OUCHE

Jeudi, vendredi
Place Pierre de Coubertin
27190 CONCHES EN OUCHE
02 32 30 23 20

Collège de Navarre - EVREUX

Lundi, mercredi
8 rue des Quinconces
27000 EVREUX
02 32 33 24 12

Lycée professionnel Modeste Leroy - EVREUX

Mardi
32 rue Pierre Brossolette
27000 EVREUX
02 32 62 24 00

Johanna SOULA

johanna.soula@ac-normandie.fr

Collège Marcel Pagnol - GRAVIGNY

Mardi et vendredi
Rue des Écoles - B.P. 486
27930 GRAVIGNY
02 32 33 38 16

Mission CTSS de bassin

Lundi, mercredi, jeudi

Appui à la demande au Lycée Aristide Briand - EVREUX**Appui à la demande au LGT Louis Modeste Leroy - EVREUX****Appui auprès des I.E.N. d'Evreux 2, Evreux 3 et Evreux 5****Estelle THERY**

estelle.thery@ac-normandie.fr

Lycée Augustin Hébert - EVREUX

Mardi, mercredi matin (semaine paire) et jeudi
Rue Duguesclin
27025 EVREUX CEDEX
02 32 33 28 11

Mise à disposition MDPH

Lundi, mercredi matin (semaine impaire) et vendredi
11 rue de la Bruyère
27000 EVREUX
02 32 31 96 13

SECTEUR DE LOUVIERS/VERNON

Sophie BIGOT

sophie.bigot3@ac-normandie.fr

Collège Roger Gaudeau - LES ANDELYS

Lundi et jeudi
Rue Raymond Phelip - B.P. 520
27705 LES ANDELYS CEDEX
02 32 54 22 16

Collège Rosa Parks (REP) - LES ANDELYS

Mardi et vendredi
Rue du 3e Bataillon de Marche de Normandie
27704 LES ANDELYS
02 32 64 76 67 (ligne directe)
02 32 54 24 00

Appui à la demande au lycée Jean Moulin - LES ANDELYS

Cyrille CRESTEY

cyrille.crestey@ac-normandie.fr

Collège Alphonse Allais (REP+) - VAL-DE-REUIL

Lundi, mercredi matin et vendredi
Voie Palestre - B.P. 601
27106 VAL-DE-REUIL CEDEX
02 32 59 04 26

Et appui aux écoles primaires rattachées au REP+

Lycée mixte Jean-Baptiste Decrétot - LOUVIERS

Mardi et jeudi
7 rue de la Gare - B.P. 605
27400 LOUVIERS
02 32 40 14 29

BONTE-DUPREZ Sylvère

sylvere.bonte-duprez@ac-normandie.fr

Collège Michel de Montaigne – LE VAUDREUIL

Lundi, mardi après-midi et vendredi
Rue Edmond Mailloux - B.P. 39
27109 LE VAUDREUIL CEDEX
02 32 59 85 85

Dispositif relais du collège M. de Montaigne au Vaudreuil

Lycée Les Fontenelles (ECLAIR) - LOUVIERS

Mardi matin, mercredi matin et jeudi
Chemin des Fontenelles - B.P. 617
27400 LOUVIERS
02 32 40 92 60

Sabine BORDIER

sabine.bordier@ac-normandie.fr

Lycée et lycée technologique Louise Michel - GISORS

Jeudi, vendredi
47 route de Dieppe
27140 GISORS
02 32 27 69 80

Collège Pablo Picasso - GISORS

Lundi, mardi
42 rue de Saint-Paër
27140 GISORS
02 32 27 05 75

Appui à la demande au LGT Georges Dumezil - VERNON

Clémentine BUCKI

clementine.bucki@ac-normandie.fr

Collège Victor Hugo - GISORS

Mardi et jeudi
Avenue Victor Hugo
27140 GISORS
02 32 55 05 47

Collège Louis Anquetin - ETREPAGNY

Vendredi
Rue Eugène Lavoisier
27150 ETREPAGNY
02 32 55 81 24

Bintou DIALLO

bintou.diallo@ac-normandie.fr

Collège Cervantès (REP) - VERNON

Lundi, mercredi matin et vendredi
Rue Édith Blanchet - B.P. 447
27204 VERNON CEDEX
02 32 71 20 90

Collège Ariane - VERNON

Mardi et jeudi
Avenue des Capucins
27000 VERNON
02 32 71 24 05

Atelier relais au Collège Ariane - VERNON

Mickaël GOMEZ
mickael.gomez@ac-normandie.fr

Collège Simone Signoret - LE VAL D'HAZEY

Mardi, vendredi
Rue de Verdun - B.P. 190
27940 LE VAL D'HAZEY
02 32 53 32 39

Collège Georges d'Amboise - GAILLON

Lundi, mercredi matin et jeudi
28 route de la Garenne
27600 GAILLON
02 32 53 14 77

Appui à la demande auprès du lycée André Malraux - GAILLON

Méline HURON
meline.huron@ac-normandie.fr

Collège Suzanne Lipinska - LOUVIERS

Lundi, jeudi et vendredi matin
27 rue A. Dumas - B.P 519
27405 LOUVIERS CEDEX
02 32 40 30 29

Appui à la demande auprès du LGT Marc Bloch - VAL DE REUIL

Collège Ferdinand Buisson - LOUVIERS

Mardi et vendredi après-midi
13 Boulevard Jules Ferry - B.P. 506
27405 LOUVIERS
02 32 09 34 70

Morgane JOSSELIN
morgane.josselin@ac-normandie.fr

Collège Les Fougères (REP) - LOUVIERS

Jeudi et vendredi
Rue de la Côte Verte - B.P. 168
27400 LOUVIERS
02 32 40 20 00

Collège Georges Pompidou - PACY SUR EURE

Mardi et mercredi matin
2 avenue de Madrid
27120 PACY SUR EURE
02 32 36 07 67

Collège de la Côte des Deux Amants - ROMILLY SUR ANDELLE

Lundi
1634 rue de la libération
27610 ROMILLY SUR ANDELLE
02 32 49 45 22

Virginie LANDI
virginie.landi@ac-normandie.fr

Collège Guy de Maupassant - FLEURY-SUR-ANDELLE

Mardi, mercredi matin et jeudi
28 rue du sergent Pasquier
27380 FLEURY-SUR-ANDELLE
02 32 49 00 68

Collège Hyacinthe Langlois - PONT-DE-L'ARCHE

Lundi matin et jeudi
6 rue du Président Kennedy
27340 PONT-DE-L'ARCHE
02 32 98 93 40

Servanne SIMONNIN
servanne.simonnin@ac-normandie.fr

Collège Marc Chagall - GASNY

Mardi, vendredi
Avenue du Général de Gaulle
27620 GASNY
02 32 52 10 87

Missions CTSS Bassin

Lundi, mercredi, jeudi

Appui auprès des IEN de Vernon, Les Andelys, Val de Reuil et Louviers

Delphine TOUTIN
delphine.toutin@ac-normandie.fr

Collège César Lemaitre - VERNON

Mardi, mercredi matin et jeudi
13 rue Saint-Lazare
27700 VERNON
02 32 51 07 67

LGT Georges Dumézil - VERNON

Lundi et vendredi
Route d'Ivry - B.P. 909
27207 VERNON CEDEX
02 32 71 23 40 (ligne directe)
02 32 71 23 00

Appui à la demande auprès du Collège L. de Vinci - SAINT MARCEL

Nadège BIGOT

nadege.bigot@ac-normandie.fr

Collège Pierre et Marie Curie - PONT-AUDEMER

Lundi, jeudi et vendredi
6 rue Augustin Hébert
27500 PONT-AUDEMER
02 32 41 40 15

Dispositif relais du collège Pierre et Marie Curie de Pont Audemer

Lycée professionnel Risle Seine - PONT-AUDEMER

Mardi et mercredi matin
Rue des Déportés
27500 PONT-AUDEMER
02 32 41 46 55

Magalie BOZZA

magalie.bozza@ac-normandie.fr

Collège Marie Curie - BERNAY

Mardi, mercredi matin, jeudi
22 route des granges - B.P. 426
27304 BERNAY CEDEX
02 32 43 09 87

Collège Jeanine Vancayzeele - THIBERVILLE

Vendredi
2 route de Bernay
27230 THIBERVILLE
02 32 46 81 87

Collège Maurice de Broglie - BROGLIE (Rural social)

Lundi
Route de la Barre en Ouche
27270 BROGLIE
02 32 44 60 11

Poste vacant - contacter Madame JOUAN - CTSS Bassin

x@ac-normandie.fr

Collège Europe - CORMEILLES

69 rue Paul Mare
27260 CORMEILLES
02 32 57 80 36

Collège Marcel Marceron - MONFORT SUR RISLE

80 rue Saint Pierre - BP 22
27290 MONFORT SUR RISLE
02 32 56 14 55

Collège Le Roumois - ROUTOT

Route de Bourneville
27350 ROUTOT
02 32 57 30 12

Christèle JOUAN

christele.jouan01@ac-normandie.fr

Collège Jacques Daviel – MESNIL EN OUCHE

Lundi et vendredi (semaine paire)
Route de Broglie
27330 MESNIL EN OUCHE
02 32 44 36 86
Fax 02 32 44 26 98

Missions CTSS Bassin

Lundi après-midi, mercredi, jeudi et vendredi matin

Appui à la demande auprès du Lycée Augustin Fresnel – BERNAY

Appui à la demande auprès du Lycée Jacques Prévert – PONT AUDEMER

Appui auprès des IEN des circonscriptions de Pont Audemer, Bernay et Le Neubourg

Betty MOUCHARD

betty.mouchard@ac-normandie.fr

Collège Geneviève de Gaulle-Anthonioz - LE NEUBOURG

Mardi, jeudi
9 rue Roger Meulin
27110 LE NEUBOURG
02 27 34 04 90

Collège Pierre Corneille - LE NEUBOURG

Lundi, mercredi matin
6 rue Pierre Corneille
27110 LE NEUBOURG
02 32 35 15 33

Collège André Maurois - LA SAUSSAYE

Vendredi
Rue Abbé Bellemin
27370 LA SAUSSAYE
02 35 87 81 61

Lydie PETIT

lydie.petit@ac-normandie.fr

Collège Pierre Brossolette - BRIONNE

Lundi et mercredi matin
15 rue des Martyrs
27800 BRIONNE
02 32 47 33 00

Collège Jean de la Fontaine - GRAND-BOURGTHE-ROULDE

Mardi, jeudi et vendredi
1 allée du Moulin des Hayes
27520 GRAND-BOURGTHE-ROULDE
02 35 87 61 82

Camille PEYRON ROYER

camille.peyron-royer@ac-normandie.fr

Collège Louise Michel - MANNEVILLE-SUR-RISLE

Mardi matin (semaine paire), mardi après-midi et jeudi
2 rue Charles Peguy
27500 MANNEVILLE-SUR-RISLE
02 32 41 21 34

Collège Jacques Brel - BEUZEVILLE

Mardi matin (semaine impair) et vendredi
Rue Pierre Mendès France
27120 BEUZEVILLE
02 32 57 71 73

Poste vacant - contacter Madame JOUAN - CTSS Bassin

x@ac-normandie.fr

Lycée Clément Ader - BERNAY

Rue de Rouen - BP 545
27305 BERNAY CEDEX
02 32 43 00 01

Collège Croix Maitre Renault - BEAUMON LE ROGER

Place d'Obersulm
27170 BEAUMONT LE ROGER
02 32 47 38 10

Lycée Augustin Boismard - BRIONNE

Rue Emile Neuville
27800 BRIONNE
02 32 44 80 76

Vérane PLANQUE

verane.planque@ac-normandie.fr

Collège Le Hameau - BERNAY

Mardi et jeudi
1 rue Albert Schweitzer - B.P. 851
27308 BERNAY CEDEX
02 32 43 22 28

Collège Simone Veil - BOURG-ACHARD

Lundi et vendredi
43 rue Pasteur
27310 BOURG ACHARD
02 32 56 20 12



Trois Bassins d'Éducation et de Formation - BEF

TROIS BASSINS D'ÉDUCATION ET DE FORMATION - BEF

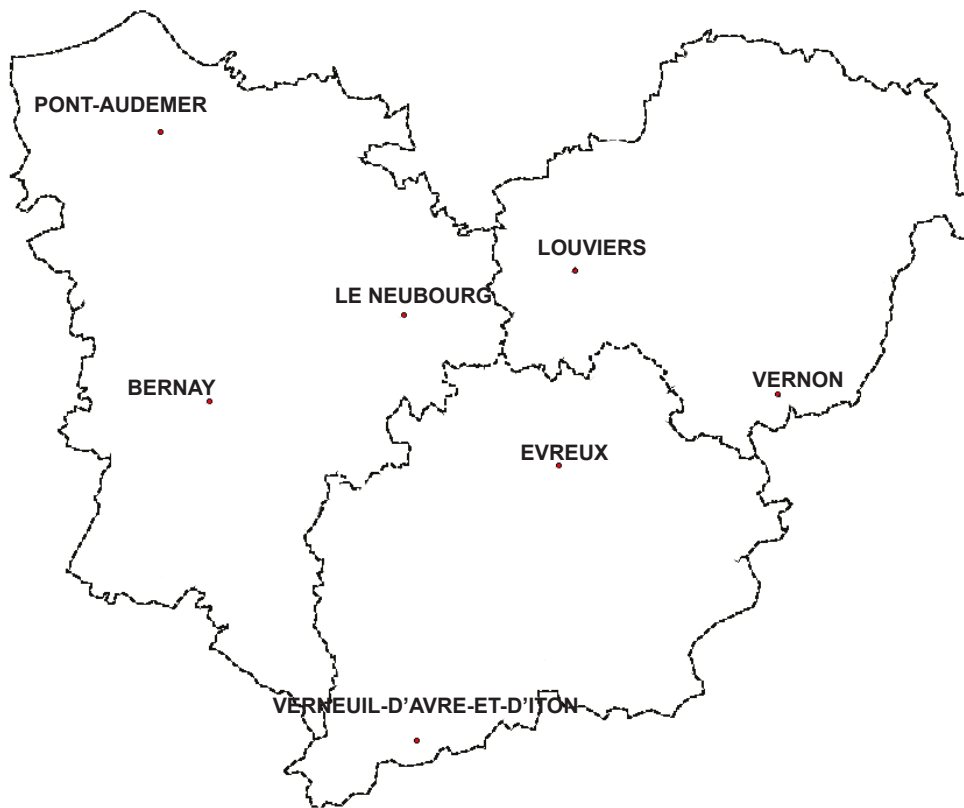

ÉVREUX - VERNEUIL-D'AVRE-ET-D'ITON (VERNEUIL-SUR-AVRE)

ANIMATEURS

Alison LE PRADO
principale collège Sept Épis - Saint André de l'Eure
Hervé BEUVANT I.E.N. Économie et Gestion
Albert CORTES I.E.N. Evreux II

ÉTABLISSEMENTS

Collège Évariste Galois - Breteuil-sur-Iton
Collège de Bueil - Bueil
Collège Guillaume de Conches - Conches-en-Ouche
Collège Aimé Charpentier - Mesnil-sur Iton (Damville)
Collège Henry Dunant - Evreux
Collège Paul Bert -Evreux
Collège de Navarre - Evreux
Collège Jean Jaurès - Evreux
Collège Georges Politzer - Evreux
Collège Jean Rostand - Evreux
Collège Claude Monet - Ezy-sur-Eure
Collège Marcel Pagnol - Gravigny
Collège Victor Hugo Rugles
Collège Jean-Claude Dauphin - Nonancourt
Collège Georges Pompidou - Pacy-sur-Eure
Collège Les Sept Epis - Saint-André-de-l'Eure
Collège Maurice de Vlaminck - Verneuil-D'Avre-et-D'Iton (Verneuil-sur-Avre)

LGT/L.P. Aristide Briand - Evreux
LGT Léopold Senghor - Evreux
LGT/L.P. Modeste Leroy - Evreux
L.P. Augustin Hébert - Evreux
LGT/L.P. Porte de Normandie - Verneuil-D'Avre-et-D'Iton (Verneuil-sur-Avre)

I.E.N. DE CIRCONSCRIPTION

Evreux II : Albert CORTES
Evreux III : France BARBOT
Evreux V : Elodie CAN
Saint-André-de-l'Eure : Stéphanie BASTIEN

C.I.O. d'Evreux

BERNAY - LE NEUBOURG - PONT-AUDEMER

ANIMATEURS

Coralie LEFORESTIER

principale collègue Janine Vancayzeele - Thiberville

Angélique VALETTE I.E.N. E.T.-E.G. Economie et
gestion

Jean-Yves MARY I.E.N. Bernay

ÉTABLISSEMENTS

Collège Croix Maître Renault - Beaumont-le-Roger

Collège Marie Curie - Bernay

Collège Le Hameau - Bernay

Collège Jacques Brel - Beuzeville

Collège Simone Veil - Bourg-Achard

Collège Jean de la Fontaine - Grand-Bourgtheroulde

Collège Pierre Brossolette - Brionne

Collège Maurice de Broglie - Broglie

Collège Europe - Cormeilles

Collège Jacques Daviel - La Barre-en-Ouche

Collège André Maurois - La Saussaye

Collège Geneviève Anthonioz de Gaulle - Le Neubourg

Collège Pierre Corneille - Le Neubourg

Collège Anthonioz de gaulle - Le Neubourg

Collège Louise Michel - Manneville-sur-Risle

Collège Marcel Marceron - Montfort-sur-Risle

Collège Pierre et Marie Curie - Pont-Audemer

Collège Le Roumois - Routot

Collège Jeanine Vancayzeele Thiberville

L.P.O. Clément Ader - Bernay

L.G.T. Augustin Fresnel - Bernay

L.P.O. Augustin Boismard - Brionne

L.G.T. Jacques Prévert - Pont-Audemer

L.P. Risle-Seine - Pont-Audemer

I.E.N. DE CIRCONSCRIPTION

Bernay : Jean-Yves MARY

Le Neubourg : Jean-Luc HELOIR

Pont-Audemer : Fabrice VIVIEN

C.I.O. de Pont-Audemer

LOUVIERS - VERNON

ANIMATEURS

Estelle MORIN

principale collègue A. Allais - Le Val-de-Reuil

Eric OTTAVIANNO I.A. I.P.R. E.P.S.

ÉTABLISSEMENTS

Collège Simone Signoret - Le Val-D'Hazey (Aubevoye)

Collège Louis Anquetin - Etrepagny

Collège Guy de Maupassant - Fleury-sur-Andelle

Collège Georges d'Amboise - Gaillon

Collège Marc Chagall - Gasny

Collège Victor Hugo - Gisors

Collège Pablo Picasso - Gisors

Collège Michel de Montaigne - Le Vaudreuil

Collège Roger Gaudeau - Les Andelys

Collège Rosa Parks - Les Andelys

Collège Ferdinand Buisson - Louviers

Collège Les Fougères - Louviers

Collège du Hamelet - Louviers

Collège Hyacinthe Langlois - Pont-de-l'Arche

Collège La Côte des deux Amants - Romilly-sur-Andelle

Collège Léonard de Vinci - Saint-Marcel

Collège Alphonse Allais - Val-de-Reuil

Collège Ariane - Vernon

Collège Cervantès - Vernon

Collège César Lemaître - Vernon

L.G.T. André Malraux - Gaillon

L.P. Louis Aragon - Gisors

L.G.T. Louise Michel - Gisors

L.P.O. Jean Moulin - Les Andelys

L.P.O. Jean-Baptiste Decrétôt - Louviers

L.P.O. Les Fontenelles - Louviers

L.G.T. Marc Bloch - Val-de-Reuil

L.P. Georges Dumézil - Vernon

I.E.N. DE CIRCONSCRIPTION

Les Andelys : Delphine ADROIT

Louviers : François GILBERT

Val-de-Reuil : Jean-Mary LE CHANONY

Vernon : Rodrigue PILLEUL

C.I.O. de Louviers et Vernon (antenne de Louviers)



Réseaux de l'Éducation prioritaire (REP - REP+)

RÉSEAUX DE L'ÉDUCATION PRIORITAIRE

REP - REP⁺

(32 écoles et 6 collèges)

REP - LES ANDELYS Réseau Rosa PARKS

Arnaud LESIEUR

Principal du collège Rosa Parks

Delphine ADROIT

I.E.N. des Andelys

X

IA-IPR référent

Sophie PAPEIL

Coordonnatrice

ÉCOLE

0271348V - école maternelle Pauline Kergomard

0270544V - école élémentaire Georges Pompidou

COLLÈGE

0271320N - collège Rosa Parks

REP - LOUVIERS réseau Les Fougères

Etienne CRETU

Principal du collège Les Fougères

François GILBERT

I.E.N. de Louviers

Mariane GOYAT

Coordonnatrice

ÉCOLES

0271800K école maternelle La Souris Verte

0270078N école maternelle Le Chat Perché

0271279U école maternelle Jacques Prévert

0271293J école élémentaire Jacques Prévert

0271233U école élémentaire Les Acacias

COLLÈGE

0271398y - collège Les Fougères

REP - EVREUX réseau Henri DUNANT

Aude BOTTIN

Principale du collège Henri Dunant

Albert CORTES

I.E.N. d'Evreux II

X

IA-IPR référent

Linda GOMEZ

Coordonnatrice

ÉCOLES

0271439T école maternelle Jacques Prévert

0270075K école maternelle Christophe Colomb

0271019L école élémentaire Le Bois-Bohy

0270113B école élémentaire Paul Eluard

0270114C école élémentaire Jacques Cartier

COLLÈGE

027 1104D - collège Henri Dunant

REP - EVREUX réseau Georges Politzer

Véronique DUBOIS

Principale du collège Georges Politzer

France BARBOT

I.E.N. d'Evreux III

X

IA-IPR référent

Linda GOMEZ

Coordonnatrice

ÉCOLES

0271826N école maternelle Maxime Marchand

0271440U école maternelle Robert Desnos

0271826N école élémentaire Maxime Marchand

COLLÈGE

0271095U collège Georges Politzer

REP - VAL-DE-REUIL 1^{er} degré

Gaëlle MORVAN

Coordonnatrice

Jean-Mary LE CHANONY

I.E.N. de Val-de-Reui

ÉCOLES

0271299B école maternelle Le Pivollet

0271557W école maternelle Louise Michel

0271300S école élémentaire Le Pivollet

0271472D école élémentaire Les Dominos

0271804D école élémentaire Louise Michel

REP - VERNON réseau Cervantès

Valérie DUBART-CAPRON

Principale du collège Cervantès

Rodrigue PILLEUL

I.E.N. de Vernon

X

IA-IPR référent

X

Coordonnatrice

ÉCOLES

0271116S école maternelle Arc en Ciel

0271434M école maternelle Marie-Jo Besset

0271263B école élémentaire Arc en Ciel I

0271114P école élémentaire Arc en Ciel II

0271856W école élémentaire François Mitterand

COLLÈGE

0271289E collège Cervantès

REP + - LA MADELEINE 1^{er} degré

Linda GOMEZ

Coordonnatrice

ÉCOLES

0270071F école maternelle Pablo Picasso

0271755L école élémentaire Joliot Curie

0271110K école maternelle Michelet

0271176G école élémentaire Michelet

0271230R école maternelle Romain Rolland

0271229P école élémentaire Romain Rolland

0270111Z école élémentaire La Forêt

REP+ - VAL-DE-REUIL réseau

Alphonse ALLAIS

Estelle MORIN

Principale du collège Alphonse Allais

Jean-Mary LE CHANONY

I.E.N. de Val-de-Reui

Gaëlle MORVAN

Coordonnatrice

ÉCOLES

0271570K école maternelle Coluche

0271524K école maternelle Jean Moulin

0271569J école élémentaire Coluche

0271421Y école publique Les Cerfs Volants

COLLÈGE

0271286B collège Alphonse Allais



Adaptation Scolaire et Scolarisation des élèves Handicapés A.S.H.

> I.E.N. A.S.H.

> Référent·es handicaps

> M.D.P.H.

Maison Départementale des Personnes Handicapées de l'Eure

> Enseignante ressource - troubles des apprentissages

> PGASE

Pôle de Gestion des Auxiliaires de Scolarisation de l'Eure

ADAPTATION SCOLAIRE ET SCOLARISATION DES ÉLÈVES HANDICAPÉS - A.S.H.

INSPECTEUR DE L'ÉDUCATION NATIONALE

chargé de l'Adaptation Scolaire et de la scolarisation des élèves Handicapés - A.S.H.

Jérôme HENON

DSDEN de l'Eure - 24 boulevard Georges Chauvin - CS 22203 - 27022 EVREUX CEDEX

02 32 28 61 10 - dsden27-ien-eure-ash@ac-normandie.fr

Enseignants Référents handicaps - E.R.H.

Marie-Laure BAUDRY

Inspection de l'Education nationale - Saint-André-de-l'Eure

61 rue Chanoine Boulogne

27220 SAINT-ANDRÉ-DE-L'EURE

06 43 21 62 76

dsden27-ersh-saint-andre@ac-normandie.fr

Mireille CAPRON - EL MOUJTAHID

Collège Henri Dunant

21 rue Henri Dunant - B.P.1604

27016 EVREUX CEDEX

07 86 66 57 10 - dsden27-ersh-evreux2@ac-normandie.fr

x

Collège Simone Veil

43 rue Pasteur - 27310 BOURG-ACHARD

06 80 76 30 93 - dsden27-ersh-bourgachard@ac-normandie.fr

Sandra CIERPISZ

Inspection de l'Education nationale - Louviers

5 boulevard Jules Ferry - B.P. 511

27405 LOUVIERS CEDEX

06 43 21 69 76 - fax 02 32 50 73 50

dsden27-ersh-louviers@ac-normandie.fr

Marion LEFEBVRE

Inspection de l'Education nationale - Le Neubourg

73 rue Octave Bonnel - B.P. 85

27110 LE NEUBOURG

06 43 17 03 21 - fax 02 32 35 40 46

dsden27-ersh-neubourg@ac-normandie.fr

Camille COQUEREL

Collège Maurice de Vlaminck

328 avenue Maurice de Vlaminck

27130 VERNEUIL-D'AVRE-ET-D'ITON

07 86 66 48 04 - dsden27-ersh-evreux5@ac-normandie.fr

Peggy LYS

Collège Guillaume de Conches

Place Pierre de Coubertin - B.P. 77

27190 CONCHES-EN-OUICHE

06 33 79 28 31 - dsden27-ersh-conches@ac-normandie.fr

Karine MASSE

Collège Georges d'Amboise

28 route de la Garenne

27600 GAILLON

06 43 19 10 65 - dsden27-ersh-gaillon@ac-normandie.fr

Isabelle PEREIRA

Collège Cervantès

Rue Édith Blanchet - 27200 VERNON

06 43 21 77 80 - dsden27-ersh-vernon@ac-normandie.fr

Marie-Laure PELERBE

Collège Pablo Picasso

42 route de Saint Paer

27140 GISORS

06 43 19 12 55 - dsden27-ersh-gisors@ac-normandie.fr

Sandrine CAVÉ

Collège Roger Gaudeau

Rue Raymond Phelip - B.P. 520

27705 LES ANDELYS

06 43 20 86 65 - fax 02 32 54 08 30

dsden27-ersh-andelys@ac-normandie.fr

Corinne RENOUX

Collège Marcel Pagnol

2 rue des écoles - 27930 GRAVIGNY

06 43 20 61 91 - referentgravigny@ac-rouen.fr

Marylène TIHY

Maison du Département - Val-de-Reuil

28 avenue des falaises - 27100 VAL-DE-REUIL

07 86 66 54 40 - dsden27-ersh-valdereuil@ac-normandie.fr

Sami SAHLI

Collège Politzer

3 rue Georges Politzer

27000 EVREUX

06 43 21 69 88 - dsden27-ersh-evreux@ac-normandie.fr

Isabelle FLEUROT

Collège Marie Curie - Bernay

22 rue des Granges - B.P. 426

27304 BERNAY CEDEX

06 43 18 85 21 - fax 02 32 46 50 45

dsden27-ersh-bernay@ac-normandie.fr

Céline FROIDEFONT

Collège Pierre et Marie Curie

6 rue Augustin Hebert - 27500 PONT-AUDEMER

07 86 66 52 32

dsden27-ersh-pont-audemer@ac-normandie.fr

Isabelle BRONGNIART

Collège Pierre Brossolette

Rue Emile Neuville - 27800 BRIONNE

06 30 47 12 66 - dsden27-ersh-brionne@ac-normandie.fr

**Maison Départementale
des Personnes Handicapées
de l'Eure - M.D.P.H.**

**Secrétaire
Nathalie EDDE**

11 rue Jean de la Bruyère
CS 23246 - 27032 EVREUX Cedex
02 32 31 96 13 - fax 02 32 60 45 40
mdph-eure@eure.fr

Pôle PGASE

Missions Coordo PIAL départemental sur les secteurs pris en charge :

- gestion des recrutements et affectations sur les PIAL
- liens bureaux AESH / DOS 27/ pôle mutualisation
- liens avec les coordo locaux et les pilotes 1^{er} et 2nd degrés
 - liens avec les ERSH
 - liens avec la M.D.P.H.

Coordonnatrice du Pôle PGASE

Responsable formation des A.E.S.H.
Interlocutrice M.D.P.H. et Pôle emploi.
Secteur : Evreux, Gravigny, Saint André

Aurélie LETEURTRE

02 32 29 64 04 - RDC - Pte 17
dsden27-pgase@ac-normandie.fr

Coordonnatrice PIAL départementale

Secteurs : Bernay, Beuzeville, Bourg-Achard,
Conches en Ouches, La Saussaye, Le Neubourg, Manneville sur Risle,
Mesnil-en-Ouche, Verneuil sur Avre

Florence RAZAFIMANDIMBY

02 32 29 64 44 - RDC - Pte 17
dsden27-pgase@ac-normandie.fr

Coordonnateur PIAL départementale

Secteurs : Bueil, Etrepagny, Gisors,
Le Val d'Hazey, Le Vaudreuil, Les Andelys, Louviers, Pont-de-l'Arche,
Romilly sur Andelle, Vernon

Reynald LEROUX

02 32 29 64 45 - RDC - Pte 17
dsden27-pgase@ac-normandie.fr

ERUN - Enseignant Référent aux Usages du Numérique
et matériel pédagogique adapté

Éric DROUARD

02 32 29 64 89 - RDC - Pte 17
eric.drouard@ac-normandie.fr
dsden27-mpa@ac-normandie.fr



**Dispositifs
Unités Localisés
pour
l'Inclusion
Scolaire - ULIS
et
Unités
Pédagogique
pour Élèves
Allophones
Arrivants - UPE2A**

Dispositifs ULIS

Unités Localisée pour l'Inclusion Scolaire

58 ULIS - premier degré

Circonscription Les Andelys

0270543U Les Andelys - école élémentaire Marcel Lefèvre 1
0271709L Les Andelys - école élémentaire J.P. Blanchard
0271470B Etrépagny - école élémentaire 1
0270161D Gisors - école élémentaire Jean Moulin 1
0271425C Gisors - école élémentaire Paul Eluard

Circonscription Bernay

0271645S Beaumont-le-Roger - école élémentaire Cousteau 1
0271273M Bernay - Bourg Leconte 1
0270275C Brionne - école élémentaire Louis Pergaud 1
0271733M Serquigny - école élémentaire Louise Michel 1
0271637H Montreuil-l'Argille - école élémentaire
0271411M Thiberville - école élémentaire

Circonscription Evreux II

0271019L Evreux - école élémentaire Bois Bohy 1
0271492A Gravigny - école élémentaire Louis Wallon 1
0271303V Pacy-sur-Eure - école élémentaire Dulong 1

Circonscription Evreux III

0271559Y Evreux - école élémentaire Navarre 1
0270107V Evreux - école élémentaire Jean Macé
0271176G Evreux - école élémentaire Michelet 1
0271229P Evreux - école élémentaire Romain Rolland 1
027111Z Evreux - école élémentaire La Forêt
0271755L Evreux - école élémentaire Jolie Curie
0271379C Evreux - école élémentaire privée l'Immaculée

Circonscription Evreux V

0270807F Breteuil - école élémentaire Guy de Maupassant 1
0271644R Conches-en-Ouche - école élémentaire Victor Hugo 1
0270105T Evreux - école élémentaire Victor Hugo 1
0271610D Sylvains les Moulins - école primaire

Circonscription Louviers

0270963A Gaillon - école élémentaire Paul Doumer 1
0271293J Louviers - école élémentaire Jacques Prévert 1
0271729H Louviers - école élémentaire Saint-Exupéry 1
021233U Louviers - école élémentaire Les Acacias
0271344P Louviers - école élémentaire Le Hamelet

0271490Y Gaillon - école L'Orienne 1
0271271k Louviers - école élémentaire Jean Moulin
0270969G St Aubin sur Gaillon - école élémentaire Pierre Pirou
0271522h Val d'Hazey - école élémentaire Grand Charlemagne

Circonscription le Neubourg

0271638J Grand-Bourgtheroulde - école élémentaire 1
0270615X Le Neubourg - école élémentaire Dupont-Eure 1
0271517C - Saint-Ouen-de-Thouberville - école J.P. Bury
0270431X - Bosroumois - école élémentaire R. Bellanger

Circonscription Pont-Audemer

0271735P Beuzeville - école élémentaire 1
0271209T Pont-Audemer - école primaire privée du Sacré Coeur
0271801L Pont-Audemer - école élémentaire Hélène Boucher 1
0270724R Pont-Audemer - école élémentaire P. Herpin / G. Sand
0271294K Pont-Audemer - école élémentaire Louis Pergaud

Circonscription Saint-André-de-l'Eure

0271747C Ivry-la-Bataille - école élémentaire 1
0271260Y Nonancourt - école élémentaire 1
0271823K Verneuil-sur-Avre - école élémentaire Condorcet / MÉRIMÉE
0270394G St-André-de-l'Eure Le Château - école élémentaire 1

Circonscription Val-de-Reuil

027362J Pitres - école élémentaire Jacques Prévert 1
0271421Y Val-de-Reuil - école élémentaire Les Cerfs-Volants 1
0271562B Val-de-Reuil - école élémentaire Léon Blum
0271524K Val-de-Reuil - école élémentaire Jean Moulin 1
0271732L Charleval - école élémentaire 1

Circonscription Vernon

0270947H Vexin sur Epte - école primaire de Tourny
0271220E Vernon - école primaire privée Jeanne d'Arc
0271266E Vernon - école élémentaire Maxime Marchand 1
0270996L Vernon - école élémentaire Château Saint-Lazare 1
0270947H Vernon - école élémentaire de Vexin-sur-Epte (Tourny) 1
020997M Vernon - école élémentaire Le centre Vernon 1

43 ULIS - SECOND DEGRÉ

N° établissement commune - établissement de rattachement

021096V BERNAY - collège Marie Curie
0271096V BERNAY - collège le Hameau
0271267F BEAUMONT LE ROGER - collège M. Renault
0270008M BRETEUIL - collège Evariste Galois
0270010P BRIONNE - collège Pierre Brossolette
0271094T CONCHES-EN-OUCHES - collège Guillaume de Conches
0271106F ETREPAGNY - collège Louis Anquetin
0271104D EVREUX - collège Henri Dunant
0270019Z EVREUX - collège Jean Jaurès
0271173D EVREUX - collège Jean Rostand
0270022C EVREUX - collège de Navarre
0271095U EVREUX - collège Georges Politzer
0270020A EVREUX - collège Paul Bert
0271238Z EZY-SUR-EURE - collège Claude Monet
0271098X FLEURY-SUR-ANDELLE - collège Guy de Maupassant
0270025F GAILLON - collège de Gaillon
0271321P GISORS - collège Victor Hugo
0271631B GISORS - collège Pablo Picasso
0271317K GRAND-BOURGOTHEROULDE - collège J. de La Fontaine
0271172C GRAVIGNY - collège Marcel Pagnol
0271320N LES ANDELYS - collège Rosa Parks
270001E LES ANDELYS - collège Roger Gaudeau

0270032N LE NEUBOURG - collège Pierre Corneille
0271336F LOUVIERS - collège S. Lipinska
0271119V LOUVIERS - collège F. Buisson
0271121X MESNIL-EN-OUCHES - collège Jacques Daviel
0271322R PACY SUR EURE - collège Georges Pompidou
0270036T PONT-AUDEMER - collège Pierre et Marie Curie
0271450E PONT-AUDEMER - collège privé Saint Ouen
0270038V PONT DE L'ARCHE - collège Hyacinthe Langlois
0270040X RUGLES - collège Victor Hugo
0270041Y SAINT-ANDRE-DE-L'EURE - collège Les 7 Epis
0271099Y THIBERVILLE - collège J. Vancayzeele
0271286B VAL-DE-REUIL - collège Alphonse Allais
0270043A VERNEUIL-D'AVRE-ET-D'ITON - collège Maurice de Vlaminck
0271399Z VERNON - collège Ariane
0271288D VERNON - collège César Lemaître

0271581X BERNAY - lycée Clément Ader
0271606 BRIONNE - lycée des métiers Augustin Boismard
0270018Y EVREUX - lycée Augustin Hébert
0271634E LOUVIERS - lycée Jean-Baptiste Dekrétot
0271097W PONT AUDEMER - lycée pro. des Métiers Risle Seine
0270044B VERNON - lycée Georges Dumézil

UNITÉS PÉDAGOGIQUE POUR ÉLÈVES ALLOPHONES ARRIVANTS - UPE2A

Premier degré

Circonscription Bernay

0271017J Bernay- école élémentaire Jean Moulin

Circonscription Evreux III

0271755L Evreux - école élémentaire Joliot Curie
0271229P Evreux - école élémentaire Romain Rolland

Circonscription Evreux V

0270106U Evreux - école élémentaire Le Puit Carré

Circonscription Val-de-Reuil

0271300S Val-de-Reuil - école élémentaire Le Pivolle

Circonscription Vernon

0271114P Vernon - école élémentaire Arc en ciel II

Circonscription Louviers

0270963A Gaillon - école élémentaire Paul Doumer
0270465J Louviers - école Jules Ferry
0271233U Louviers - école les Acacias

Second degré

Brionne

0271606Z - lycée des métiers Augustin Boismard

Evreux

0271095U - collège Georges Politzer
0271104D - collège Henri Dunant
0270019Z - collège Jean Jaurès
0271579V - lycée Léopold Sedar Senghor
0270017X - lycée L. Modeste Leroy

Gaillon

0270025F - collège Georges d'Amboise

Val-de-Reuil

0271286B - collège Alphonse Allais

Vernon

0271289E - collège Cervantès
02710044B - lycée Georges Dumézil



Premier degré public

LES INSPECTIONS DE L'ÉDUCATION NATIONALE

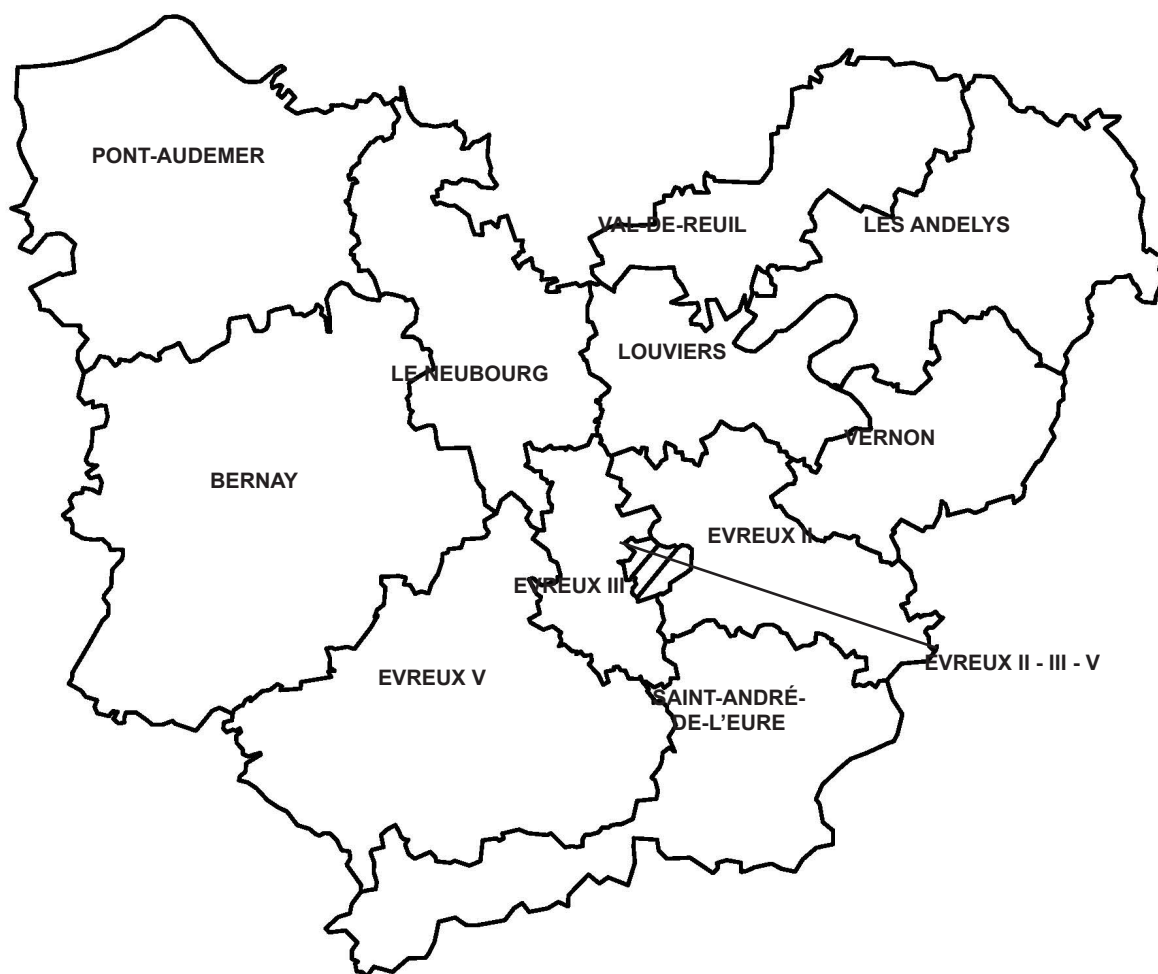

CIRCONSCRIPTION DES ANDELYS - 0271031z

Enseignement maternel, élémentaire et adapté des secteurs de :
 LES ANDELYS - ÉTREPAGNY - GISORS
 Maison de l'état - 10 rue de la sous-préfecture - 27700 Les Andelys
 Inspection : 02 32 08 96 90 - dsden27-ien-les-andelys@ac-normandie.fr

Inspecteur de l'Éducation nationale - I.E.N. Delphine ADROIT

C.P. adjoint à l'I.E.N. Elsa MIELLE
 02 32 08 96 90 (poste 9692)

C.P.C.-E.P.S. X
 02 32 08 96 90
 (poste 9693)

Secrétaire Angélique BALDANZA

C.P.C. mission numérique Muriel OURRY
 02 32 08 96 94

Référents handicap Sandrine CAVE
 Marie-Laure PELERBE

Référent directeurs Ludovic TELLIER
 dsden27-dir-ref-les-andelys@ac-normandie.fr

Enseignants spécialisés à dominante pédagogique

Les Andelys G. Pompidou	X
Étrepagny G. Delamare	Géraldine VAN RUYMBEKE
Gisors	X

Psychologues de l'Éducation nationale

Les Andelys G. Pompidou	X
Étrepagny G. Delamare	Béatrice MEYER
Gisors J. Moulin	Stéphanie SAELEN

Enseignants spécialisés à dominante relationnelle

Les Andelys G. Pompidou	Martine COGET
Gisors J. Moulin	Sophie SIMON

R.A.S.E.D. dsden27-rased1-andelys@ac-normandie.fr
 dsden27-rased2-andelys@ac-normandie.fr
 dsden27-rased3-andelys@ac-normandie.fr

CIRCONSCRIPTION DE BERNAY - 0271032a

Enseignement maternel, élémentaire et spécial des secteurs de :
MESNIL-EN-OUCHÉ - BEAUMONT-LE-ROGER - BERNAY - BRIONNE - BROGLIE - THIBERVILLE
2 rue de la Concorde - 27300 BERNAY
Inspection : 02 32 08 96 25 - dsden27-ien-bernay@ac-normandie.fr

Inspecteur de l'Éducation nationale - I.E.N. **Jean-Yves MARY**
C.P. adjoint à l'I.E.N. Marie-Pierre CASTELLI
C.P.C.-E.P.S. X
Secrétaire de circonscription Stéphanie DELAUNAY
CPC mission numérique Roxane TRUFFERT
02 32 08 96 29
Référénts handicap Reynald LEROUX
Isabelle FLEUROT
Isabelle BRONGNIART
Référént directeurs Catherine ZURBACH
dsden27-dir-ref-bernay@ac-normandie.fr

Enseignants spécialisés à dominante pédagogique

Beaumont-Le-Roger Isabelle COURTECUISSÉ
Commandant Cousteau
Brionne L. Pergaud Catherine SAINTON
Landepéreuse Margaux LECOUBE
Thiberville Pierre LENORMAND

Psychologues de l'Éducation nationale

Bernay Bourg-Le-Comte Virginie SEGURET
Beaumont-Le-Roger
Commandant Cousteau Elisabeth CLERON
Brionne L. Pergaud Alain DUFROS
Thiberville Delphine L'HERNAULT

Enseignants spécialisés à dominante relationnelle

Beaumont-le-Roger
Commandant Cousteau Valérie DUTHILLEUL
Bernay Bourg-Le-Comte Ida REYT
Landepéreuse Lauriane BOUDRY

R.A.S.E.D. dsden27-rased-bernay@ac-normandie.fr

CIRCONSCRIPTION D'EVREUX II - 0271309b

Enseignement maternel, élémentaire et spécial des secteurs de :
EVREUX NETREVILLE - EVREUX NORD - EVREUX EST - EVREUX SUD - PACY-SUR-EURE
Direction des Services Départementaux de l'Eure - DSDEN
24 boulevard Georges Chauvin - CS 22203 - 27022 EVREUX CEDEX
Secrétariat 02 32 28 61 16 - dsden27-ien-evreux-2@ac-normandie.fr

Inspecteur de l'Éducation nationale - I.E.N. **Albert CORTES**
C.P. adjoint à l'I.E.N. Laëtitia FIGEAC
C.P.C.-E.P.S. Gilles LARIVAIN
02 32 28 61 19
Secrétaire de circonscription Martine TRINKES
Coordnatrice REP Linda GOMEZ
collège Henri Dunant Evreux 02 32 39 82 50
C.P.C. généraliste - mission Claire VASSEUR
numérique 02 32 28 61 20
Référént directeur Emmanuel DURAND
Dir. E.E Guichainville
02 32 37 94 14
C.P arts plastiques Barbara Samuel
02 23 28 61 11
C.P éducation musicale Nathalie VILLEDIEU
02 32 29 64 25

Référént directeurs Emmanuel DURAND
dsden27-dir-ref-evreux-2@ac-normandie.fr

Enseignants spécialisés à dominante pédagogique

Evreux Bois Bohy Élodie GARDIN
Evreux Clos au Duc Annie CANCEL
Evreux Simone Veil Valérie LANGELLIER
Gravigny Christelle VIGNEUX

Psychologues de l'Éducation nationale

Evreux Bois Bohy Véronique BREUIL
Gravigny Céline COLOMBEL
Pacy-sur-Eure x

Enseignants spécialisés à dominante relationnelle

Evreux Bois Bohy Christine FILLATRE

R.A.S.E.D. dsden27-rased-evreux2@ac-normandie.fr

CIRCONSCRIPTION D'EVREUX III - 0271596n

Enseignement maternel, élémentaire et spécial des secteurs de :
EVREUX LA MADELEINE - EVREUX OUEST - EVREUX NAVARRE
Direction des Services Départementaux de l'Eure - DSDEN
24 boulevard Georges Chauvin - CS 22203 - 27022 EVREUX CEDEX
Secrétariat 02 32 28 61 16 - dsden27-ien-evreux-3@ac-normandie.fr

Inspectrice de l'Éducation nationale - I.E.N. France BARBOT

C.P éducation musiscale Nathalie VILLEDIEU
02 32 29 64 25

C.P. adjoint à l'I.E.N. Myriam DELEGER GENTAUD

Référent directeurs Martine DOMIN
dsden27-dir-ref-evreux-3@ac-normandie.fr

C.P.C.-E.P.S. Virginie DUBOSQ

Secrétaire de circonscription Martine TRINKES

Coordonnatrice REP + Réseau écoles de la Madeleine Linda GOMEZ
06 46 70 90 55

Enseignants spécialisés à dominante pédagogique

Evreux Joliot Curie David ROUSSEL
Evreux Romain Rolland x
Evreux Maxime Marchand x

Coordonnateur REP collègue Politzer EVREUX Linda GOMEZ

Psychologues de l'Éducation nationale

Evreux Joliot Curie Perrine PORTIER
Evreux Maxime Marchand Flavie GUFFROY
Ecole élémentaire de Navarre Laure PINEL
St-Sébastien-de-Morsent Stephanie RENAULT

C.P.C. généraliste - mission numérique Florian BRISSET
02 76 55 40 02

Référent directeur Martine DOMIN
Dir. éc. La Bonneville sur Iton
02 32 32 88 70

Enseignants spécialisés à dominante relationnelle

Evreux Romain Rolland Christine MAUGER
Evreux Maxime Marchand Marie Hélène LE CANU
Evreux élémentaire Michelet Yannick ROUXEL

C.P arts plastiques Barbara Samuel
02 23 28 61 11

R.A.S.E.D. dsden27-rased-evreux3@ac-normandie.fr

CIRCONSCRIPTION D'EVREUX V - 0271799j

Les Secteurs de :
BRETEUIL - CONCHES - DAMVILLE - RUGLES - EVREUX CENTRE VILLE
Direction des Services Départementaux de l'Eure - DSDEN
24 boulevard Georges Chauvin - CS 22203 - 27022 EVREUX CEDEX
Secrétariat 02 32 29 64 09 - dsden27-ien-evreux5@ac-normandie.fr fax 02 32 38 53 76

Inspectrice de l'Éducation nationale - I.E.N. Elodie CAN

Enseignants spécialisés à dominante pédagogique

Breteuil Maupassant Jean-Luc DANOIS
Rugles Les Petits Prés Marie-Laure THIEULIN

C.P. adjointe à l'I.E.N. Audrey GAGNET

C.P.C.-E.P.S. x

Psychologues de l'Éducation nationale

Breteuil Maupassant Alice DUVAL
Conches Victor Hugo Nathalie DERYCKE
Evreux Isambard élémentaire Marie-Noëlle CADIEUX

Secrétaire de circonscription Sandrine BERTIN

C.P.C. généraliste - mission numérique x

Enseignants spécialisés à dominante relationnelle

Conches Victor Hugo Gaëlle YVROUX
Evreux Isambard élémentaire Myriam SIHEL
Breteuil G. de Maupassant Sophie PINCHON

Référent directeurs Jean-Christophe TESSIER
dsden27-dir-ref-evreux-5@ac-normandie.fr

R.A.S.E.D. dsden27-rased-evreux5@ac-normandie.fr

CIRCONSCRIPTION DE LOUVIERS - 0271035d

Enseignement maternel, élémentaire et spécial des secteurs de :
LE VAL D'HAZEY (AUBEVOYE) - GAILLON - LOUVIERS
14 rue Tatin - 27400 LOUVIERS
Inspection : 02 32 08 96 06 - dsden27-ien-louviers@ac-normandie.fr

Inspectrice de l'Éducation nationale - I.E.N.

François GILBERT

C.P. adjoint à l'I.E.N.

Delphine IMENEURAE T

C.P.C.-E.P.S.

Ingrid LE CANN

Secrétaire de circonscription

Messaouda ABED

C.P.C. généraliste - mission numérique

Cyrille LANNOY

Référentes handicaps

Sandra CIERPISZ
06 43 21 69 76

Karine MASSE-UZENAT
02 32 53 62 88

Coordinatrice

Éducation prioritaire

Marianne GOYAT

Référent directeurs

Grégory BERNARD
dsden27-dir-louviers@ac-normandie.fr

Enseignants spécialisés à dominante pédagogique

Gaillon Paul Doumer

Émilie GOLDSTEIN

Le Val d'Hazey
(Aubevoye) Du Soleil
Louviers A. France

Sophie BURGAN -COHEN
Audrey PEREIRA NUNES

CIRCONSCRIPTION DU NEUBOURG - 0271480m

Enseignement maternel, élémentaire et spécial des secteurs de :
BOURG-ACHARD - GRAND-BOURG THEROULDE - LE NEUBOURG - LA SAUSSAYE
73 rue Octave Bonnel - 27110 LE NEUBOURG
Inspection : 02 32 08 96 30 - fax 02 32 35 40 46 - dsden27-ien-neubourg@ac-normandie

Inspecteur de l'Éducation nationale - I.E.N.

Jean-Luc HELOIR

C.P. généraliste

Elodie DUMORT

C.P.C.-E.P.S.

Stéphanie AMICE

Secrétaire de circonscription

Julie HOUILLIEZ

C.P.C. mission numérique

Corinne PIEUSSERGUES

Référent handicap secteur du Neubourg

Marion LEFEBVRE
06 43 17 03 21

Référent handicap secteur de La Saussaye, de Grand-Bourgtheroulde et de Bourg-Achard collège de Bourg-Achard

Hélène COUSIN
06 80 76 30 93

Référent directeurs

Cécile BOUCHER
dsden27-dir-ref-neubourg@ac-normandie.fr

Enseignants spécialisés à dominante pédagogique

Bourg-Achard

Julie TRÉFOUEL

Bourg-Achard

Luisa KHODJERANE

Grand-Bourgtheroulde

Marianne LLAVADOR

Le Neubourg D.-de-l'Eure

Anne-Cécile

BELLET BOISANFRAY

Psychologues de l'Éducation nationale

Bourg-Achard

Mme CHAUVRIS

Grand-Bourgtheroulde

Delphine MARENT

Le Neubourg D.-de-l'Eure

Ségolène DEBLOCK

Enseignants spécialisés à dominante relationnelle

Le Neubourg D. de l'Eure

Catherine SIMON

Grand-Bourgtheroulde

Marie LOPETUSO

R.A.S.E.D. dsden27-rased-le-neubourg@ac-normandie.fr
dsden27-rased-bourtheroulde@ac-normandie.fr
dsden27-rased-bourgachard@ac-normandie.fr

CIRCONSCRIPTION DE PONT-AUDEMER - 0271034c

Enseignement maternel, élémentaire et spécial des secteurs de :
BEUZEVILLE - CORMEILLES - MANNEVILLE-SUR-RISLE - MONTFORT-SUR-RISLE - PONT-AUDEMER - ROUTOT
20 rue Sadi Carnot - 27500 PONT-AUDEMER
Inspection : 02 32 08 96 40 - dsden27-ien-pont-audemer@ac-normandie.fr

Inspecteur de l'Éducation nationale - I.E.N.

Fabrice VIVIEN

C.P.C. généraliste

Natahlie BEUGIN

C.P.C.-E.P.S.

Fabienne LEBLOND

Secrétaire de circonscription

Sabrina MOY

C.P.C. mission numérique

Nicolas LEPARMENTIER

Référentes handicaps

Céline FROIDEFONT

07 86 66 52 32

Secteurs : Beuzeville,
Pont-Audemer
et Manneville-sur-Risle
x

Secteurs : Montfort-sur-
Risle et Routot
Isabelle BRONGNIART

06 30 47 12 66

Secteur : Cormeilles

Référent directeurs

Thierry DUMONT

dsden27-dir-ref-pont-audemer@ac-normandie.fr

Enseignants spécialisés à dominante pédagogique-

Beuzeville

Ludivine BIZOUX

Etreville

Agnès HELOIR

Montfort-sur-Risle

Rozenn BUISSON

Pont-Audemer P. Herpin

Karine LE DUC

Psychologues de l'Éducation nationale

Beuzeville E.E.

Stéphane DEBARLE

Pont-Audemer Beuzeville E.E.

Carole MIALARET

Saint-Mards-de-Blacarville

Laurence GUENOUX

Enseignants spécialisés à dominante relationnelle

Paul Herpin /George Sand

Isabelle GESBERT

Pont-Audemer

Lieurey

Jeannick LELOUP

Directeur référent

Thierry DUMONT

dsden27-dir-ref-pont-audemer@ac-normandie.fr

R.A.S.E.D.

dsden27-rased-pont-audemer@ac-normandie.fr

CIRCONSCRIPTION DE SAINT-ANDRE-DE-L'EURE - 0271036e

Enseignement maternel, élémentaire et spécial des secteurs de :
EZY-SUR-EURE - NONANCOURT - SAINT-ANDRE-DE-L'EURE-VERNEUIL-D'AVRE-ET-D'ITON
61 rue Chanoine Boulogne - 27220 SAINT-ANDRE-DE-L'EURE
Inspection : 02 32 08 96 35 - dsden27-ien-st-andre-de-l-eure@ac-normandie.fr

Inspectrice de l'Éducation nationale - I.E.N.

Stéphanie BASTIEN

C.P. adjoint à l'I.E.N.

Laëticia MARCELIN
02 32 08 96 35

C.P.C.-E.P.S.

Laëticia MARCELIN
02 32 08 96 35

Secrétaire de circonscription

Nathalie GODEST
02 32 08 96 35

C.P.C. généraliste - mission numérique

Anne CAKMAK
02 32 28 96 35

Référente handicap

Marie-Laure BAUDRY
06 43 21 62 76

Écoles de Nonancourt et secteur Verneuil-d'Avre-et-d'Iton

Camille COQUEREL
07 86 66 48 04

Référent directeurs

Magali HOURDOU

dsden27-dir-ref-st-andre-de-l-andre@ac-normandie.fr

Enseignants spécialisés à dominante pédagogique

Ezy-sur-Eure

x

Ivry-la-Bataille

x

Secteur St-André

x

Secteur Verneuil-d'Avre-et-d'Iton

Gaëlle LEPY

Secteur Nonancourt

Élodie FERTEY

Psychologues de l'Éducation nationale

Verneuil-d'Avre-et-d'Iton P. Mérimée, Isabelle DROUET

Nonancourt et la Madeleine-
de-Nonancourt

Ezy-sur-Eure et Ivry-La-Bataille

Aurore ROBILLARD

St-André-de-l'Eure

Lydia GARCIA-SUAREZ

Enseignants spécialisés - dominante relationnelle

Verneuil-d'Avre-et-d'Iton P. Mérimée, Virginie LAGNEL

St-André-de-l'Eure

x

R.A.S.E.D. dsden27-rased-saint-andre-de-l-eure@
ac-normandie.fr

CIRCONSCRIPTION DE VAL-DE-REUIL - 0271648v

Enseignement maternel, élémentaire et spécial des secteurs de :
FLEURY-SUR-ANDELLE - PONT-DE-L'ARCHE - ROMILLY-SUR-ANDELLE - VAL-DE-REUIL
101 rue Grande - 27100 VAL-DE-REUIL
Inspection : 02 32 08 95 90 - dsden27-ien-val-de-reuil@ac-normandie.fr

Inspecteur de l'Éducation nationale - I.E.N. **Jean-Mary LE CHANONY**

C.P. adjoint à l'I.E.N. Olivier BRIANTAIS
C.P. généraliste Eva ESCALPEZ
A tendance numérique
C.P.C.-E.P.S. Christophe LENOUEL

Secrétaire de circonscription Maryline DESLANDES
Coordinatrice des réseaux REP et REP+ Gaëlle MORVAN
02 32 08 95 90

Référente handicap secteur de Val-de-Reuil Marylène TIHI
07 86 66 54 40
Référente handicap secteurs Fleury-sur-Andelle, Val-D'Orger (Grainville), Radepont, Charleval, Perriers, Les Hogues, Vascoeuil, Perruel, Le Tronquay et Lyons Sandrine CAVE
06 43 20 86 65

Référent directeurs Ludovic AUMONT
dsden27-dir-ref-va-de-reuil@ac-normandie.fr

Enseignants spécialisés à dominante pédagogique

Fleury-sur-Andelle/Romilly Marie-Odile GUILBAUD
Pont-de-l'Arche/Romilly Sophie LAFOSSE
Val-de-Reuil REP+ Lisbeth SCHNEIDER
Val-de-Reuil REP x

Psychologues de l'Éducation nationale

Pont-de-l'Arche/Romilly Karine CLOAREC
LE GUEN
Val-de-Reuil/Le Vaudreuil Valérie GUILLON
Val-de-Reuil Patricia MAGUER
Vallée de l'Andelle Cécile GUILLET-BERTIN

Enseignants spécialisés à dominante relationnelle

Fleury-sur-Andelle/Romilly Alexandre BARO
Pont-de-l'Arche/Romilly Catherine VAILLANT
Val-de-Reuil Bertrand MAZE et
Delphine VALLEE
Val-de-Reuil Mayder LABORDELAULHE

R.A.S.E.D. dsden27-rased-val-de-reuil1@ac-normandie.fr
dsden27-rased-val-de-reuil2@ac-normandie.fr
dsden27-rased-val-de-reuil3@ac-normandie.fr
dsden27-rased-val-de-reuil4@ac-normandie.fr

CIRCONSCRIPTION DE VERNON - 0271037f

Enseignement maternel, élémentaire et spécial des secteurs de :
GASNY - ECOS - VERNON
10 rue de la Chaussée - 27200 VERNON CEDEX
Inspection : 02 32 08 96 46 - dsden27-ien-vernion@ac-normandie.fr

Inspecteur de l'Éducation nationale - I.E.N. **Rodrigue PILLEUL**

C.P.C; généraliste Carole-Anne DUHAMEL
C.P.C.-E.P.S. Annalisa NARCISSE
C.P.C. mission numérique X

Secrétaire de circonscription Laurie MAHIER
02 32 08 96 46

Référente handicap Isabel PEREIRA
06 43 21 77 80
au collège Cervantès
Karine MASSE UZENA
06 43 19 10 65 au collège
Georges d'Amboise (Gaillon)

Référent directeurs Mathilde JOLLIVET
dsden27-dir-ref-vernion@ac-normandie.fr

Enseignants spécialisés à dominante pédagogique

Gasny élémentaire X
St-Marcel J. Ferry Corinne TASSE
Vernon F. Mitterrand Brigitte GAUTHIER
Vernon Arc-en-Ciel II Pascale DELMAERE

Psychologues de l'Éducation nationale

St-Marcel J. Ferry Isabelle MORTEO
Vernon F. Mitterrand Pascale ARSLAN
Vernon Arc-en-Ciel Marion DUBOUT

Enseignants spécialisés à dominante relationnelle

Vernon F. Mitterrand Catherine CLAEYS
Arc-en-Ciel II Audrey ADAM
St-Marcel J. FERRY Sabrina HENRI

R.A.S.E.D.

Antenne Arc en Ciel : liste-poleressource-aec@ac-rouen.fr
Antenne F. Mitterrand : liste-poleressource-mitterrand@ac-rouen.fr
Antenne J. Ferry : liste-poleressource-ferry@ac-rouen.fr

x : poste non pourvu

CIRCONSCRIPTION EVREUX - EURE A.S.H. - 0271798h

Enseignement en établissements médico éducatifs, médicoéducatifs et sociaux, SEGPA, établissements pénitentiaires, foyer de l'enfance, unités localisées pour l'inclusion scolaire.

Direction des Services Départementaux de l'Eure - DSDEN

24 boulevard Georges Chauvin - CS 22203 - 27022 EVREUX CEDEX

standard 02 32 29 64 00 - secrétariat 02 32 28 61 10 - dsden27-ien-eure-ash@ac-normandie.fr

Inspecteur de l'Éducation nationale - I.E.N. A.S.H. Jérôme HENON

C.P.C. Sylvie BEAUFILS

sylvie.beaufils1@ac-normandie.fr
02 32 28 61 12

Cécile LAROCHE

cecile.laroche2@ac-normandie.fr
02 32 29 64 39

Mélanie TAUVEL

melanie.tauvel@ac-normandie.fr
02 32 29 64 49

Frédéric ETIENNE
ROUSSEL

frederic.etienne.rousseau1@ac-normandie.fr
06 29 38 71 94

C.P.C mission numérique Eric DROUARD

Matériel adapté 02 32 29 64 89

dsden27-mpa@ac-normandie.fr

Secrétaire de circonscription Christine GRIMPARD

Enseignante ressource Aline HARENT

Troubles du Spectre de 02 32 28 61 14

l'Autisme dsden27-referent-tsa@ac-normandie.fr

Coordonnatrices
départementales
de la CDOEASD
Grande Difficulté
Scolaire

Secteur Est

Aurélie LE BELLEGUIC
02 32 29 64 40

dsden27-cdoest@ac-normandie.fr

Secteur Ouest

Claude THOMAS
02 32 29 64 43

dsden27-cdoouest@ac-normandie.fr

Coordonnatrice
des aides à la scolarisation
des élèves en
situation de handicap

Aurélie LETEURTRE

Enseignante ressource
EFIV (gens du voyage)

Raja BOUGAMRA
06 34 22 88 70

dsden27-referent-enfantsduvoyage@ac-normandie.fr

Cellule PGASE page 52



Écoles publiques (502)

COMMUNE et N°RNE	NATURE + ADRESSE	DIRECTION	CIRCONSCRIPTION	COORDONNÉES
ACQUIGNY 0271341L	E.P.PU ARC EN CIEL RUE EDOUARD THEYS- SET <i>27400 ACQUIGNY</i>	Jean-Christophe LAU- NOIS	LOUVIERS	0967280861
AIGLEVILLE 0271717V	E.P.PU LES CHAR- MILLES RUE JULIEN QUELVEE <i>27120 AIGLEVILLE</i>	Isabelle DIOUF	EVREUX II	0645672159
AILLY 0270949K	E.P.PU 1 RUE DE L'EGLISE <i>27600 AILLY</i>	Valérie ROUGIER	LOUVIERS	0232534087
ALIZAY 0270624G	E.E.PU 68 RUE DE L'ANDELLE <i>27460 ALIZAY</i>	Aurélié PASQUIER	VAL DE REUIL	0680524606
ALIZAY 0271786V	E.M.PU ALIZAY 68 RUE DE L'ANDELLE <i>27460 ALIZAY</i>	ASTRID BAILLEUL	VAL DE REUIL	0235020260
AMFREVILLE SOUS LES MONTS 0271750F	E.M.PU 1 PLACE RENE RABAN <i>27380 AMFREVILLE SOUS LES MONTS</i>	JENNIFER DUBOIS	VAL DE REUIL	0232498211
AMFREVILLE ST AMAND 0271361H	E.P.PU JULES DE BLOS- SEVILLE 26 RUE DE BOURY AMFREVILLE-LA-CAM- PAGNE <i>27370 AMFREVILLE ST AMAND</i>	MURIELLE GOUMAUX	LE NEUBOURG	0232353798
AMFREVILLE SUR ITON 0271245G	E.P.PU 3 ROUTE D'EVREUX <i>27400 AMFREVILLE SUR ITON</i>	Mélo die DE BARROS	LOUVIERS	0232504525
ANDE 0270450T	E.P.PU 5 RUE DES ECOLES <i>27430 ANDE</i>	Johana GIROMELLA	LOUVIERS	0232599386
ANGERVILLE LA CAM- PAGNE 0271424B	E.P.PU ALPHONSE COSME RUE DE LA FOSSE AU BOSSU <i>27930 ANGERVILLE LA CAMPAGNE</i>	Guillaume ARRICHIEL- LO	EVREUX II	0232282411
APPEVILLE ANNE- BAULT 0270691E	E.P.PU LES CHATAI- GNIERS 19 ROUTE DE BOURNEVILLE <i>27290 APPEVILLE AN- NEBAULT</i>	Thierry DUMONT	PONT-AUDEMER	0232572409

COMMUNE et N°RNE	NATURE + ADRESSE	DIRECTION	CIRCONSCRIPTION	COORDONNÉES
ARNIERES SUR ITON 0270124N	E.P.PU 12 RUE ARISTIDE BRIAND <i>27180 ARNIERES SUR ITON</i>	ANNE-CLAIRE GNOLI BRI-	EVREUX III	0232341147
AULNAY SUR ITON 0271138R	E.P.PU PAUL VEZAIN 9 RUE DE LA VALLEE <i>27180 AULNAY SUR ITON</i>	Laurence BA	EVREUX III	0232371172
AUTHEUIL AUTHOUIL- LET 0270954R	E.P.PU SIMONE SIGNO- RET 46 RUE YVES MON- TAND <i>27490 AUTHEUIL AU- THOUILLET</i>	Laëtitia DECAUX	EVREUX II	0232346520
AVIRON 0270480A	E.P.PU 6 RUE DE GADENVIL- LIERS <i>27930 AVIRON</i>	Astrid DELESCLOSE	EVREUX III	0232620407
BACQUEPUIS 0270481B	E.E.PU 2 RUE DU CLOS DE L'ÉCU <i>27930 BACQUEPUIS</i>	Grégory YON-BELOT	EVREUX III	0232340706
BACQUEVILLE 0270509G	E.P.PU 20 ROUTE DE BONNE- MARE <i>27440 BACQUEVILLE</i>	Rozenn BENASKAR	LES ANDELYS	0232482758
BARC 0271227M	E.P.PU LES RENAR- DEAUX ROUTE DE CONCHES EN OUCHE <i>27170 BARC</i>	Isabelle AUBRY	BERNAY	0232448182
BARNEVILLE SUR SEINE 0271278T	E.E.PU LE VILLAGE <i>LE VILLAGE</i> <i>27310 BARNEVILLE SUR SEINE</i>	Amandine MADILLAC	LE NEUBOURG	0232561370
BARQUET 0270198U	E.E.PU 18 RUE DE LA MAIRIE <i>27170 BARQUET</i>	Sébastien MORLET	BERNAY	0232459783
BAZINCOURT SUR EPTE 0271469A	E.P.PU JEAN MERMOZ 2 SENTE DES ECOLIERS <i>27140 BAZINCOURT SUR EPTE</i>	Ludovic TELLIER	LES ANDELYS	0232557493
BEAUBRAY 0270821W	E.E.PU RUE DU MOULIN A VENT <i>27190 BEAUBRAY</i>	Alice FERNANDES	EVREUX V	0232672833

COMMUNE et N°RNE	NATURE + ADRESSE	DIRECTION	CIRCONSCRIPTION	COORDONNÉES
BEAUMONT LE ROGER 0271645S	E.P.PU COMMANDANT COUSTEAU 14 RUE JULES FERRY <i>27170 BEAUMONT LE ROGER</i>	Christophe JAJOLET	BERNAY	0232452290
BEAUMONTEL 0270199V	E.P.PU PARISSOT 1 COTE DE LA CAVEE <i>27170 BEAUMONTEL</i>	Delphine MAUPETIT	BERNAY	0232452122
BEMECOURT 0270806E	E.E.PU PLACE DES NOES <i>27160 BEMECOURT</i>	ISABELLE BONVAL	EVREUX V	0227344435
BERENGEVILLE LA CAMPAGNE 0270599E	E.P.PU 3 RUE DE LA MAIRIE <i>27110 BERENGEVILLE LA CAMPAGNE</i>	Marie HEUZÉ	EVREUX III	0232243178
BERNAY 0270063X	E.M.PU FERDINAND BUISSON 5 RUE DE LA DEFENSE <i>27300 BERNAY</i>	Catherine ZURBACH	BERNAY	0232431798
BERNAY 0270064Y	E.M.PU LES FONTAINES 37 RUE DES FON- TAINES <i>27300 BERNAY</i>	Françoise PELCAT	BERNAY	0232430483
BERNAY 0270243T	E.E.PU PAUL BERT 2 RUE DE LA CONCORDE <i>27300 BERNAY</i>	Anne-Sophie MESLET	BERNAY	0602092149
BERNAY 0270245V	E.E.PU FERDINAND BUISSON 1 RUE ILE DE FRANCE <i>27300 BERNAY</i>	Florence PIQUENOT	BERNAY	0232431799
BERNAY 0271017J	E.E.PU JEAN MOULIN 1 BIS RUE ALBERT SCHWEITZER <i>27300 BERNAY</i>	Carole CRIBIER	BERNAY	0232430913
BERNAY 0271018K	E.M.PU JEAN MOULIN 9 RUE ALBERT SCHWEITZER <i>27300 BERNAY</i>	Karine CADENEL	BERNAY	0232432566
BERNAY 0271273M	E.P.PU BOURG LE- COMTE RUE ALFRED SISLEY <i>27300 BERNAY</i>	Sandra MATHIEU	BERNAY	0748129339
BERNIENVILLE 0270483D	E.E.PU 9 RUE DE L'ECOLE <i>27180 BERNIENVILLE</i>	Christel AUDOUX	EVREUX III	0232340743

COMMUNE et N°RNE	NATURE + ADRESSE	DIRECTION	CIRCONSCRIPTION	COORDONNÉES
BERNOUVILLE 0270155X	E.E.PU PLACE DE LA MAIRIE 27660 BERNOUVILLE	Mikael GORRITY	LES ANDELYS	0232559592
BERTHOUVILLE 0270271Y	E.E.PU RUE DE LA MAIRIE 27800 BERTHOUVILLE	Cécile LEGRIX	BERNAY	0232463933
BERVILLE LA CAM- PAGNE 0270202Y	E.E.PU 3 RUE DE L'EGLISE 27170 BERVILLE LA CAMPAGNE	Christophe MARVIN	EVREUX V	0232300525
BERVILLE SUR MER 0271740V	E.M.PU JACQUES RUEFF 28 RUE DE LA REPU- BLIQUE 27210 BERVILLE SUR MER	Elvire RODRIGUEZ	PONT-AUDEMER	0232569983
BEUZEVILLE 0270084V	E.M.PU 170 RUE MARIE LE- GENTIL 27210 BEUZEVILLE	Agnès GUICHARD	PONT-AUDEMER	0232566009
BEUZEVILLE 0271735P	E.E.PU PIERRE MENDES-FRANCE 62 RUE PIERRE MENDES FRANCE 27210 BEUZEVILLE	Alexandra LEBARON	PONT-AUDEMER	0232427710
BEZU ST ELOI 0271756M	E.P.PU LEONARD DE VINCI 6 RUE DES CHASSE MAREE 27660 BEZU ST ELOI	Géraldine DEGRE- MONT	LES ANDELYS	0232559365
BOIS ARNAULT 0270888U	E.P.PU LES ARDILLIERES LES ARDILLIERES 27250 BOIS ARNAULT	AURELIE CAUDRELIER	EVREUX V	0232246706
BOIS JEROME ST OUEN 0270922F	E.P.PU LES COSMOS RUE CASTILLON 27620 BOIS JEROME ST OUEN	Carine GUY	VERNON	0232211708
BOIS LE ROI 0270366B	E.P.PU 2 RUE DES GEORGE- RIES 27220 BOIS LE ROI	Claire TREMINTIN	SAINT-ANDRE-DE- L'EURE	0232373941
BOIS NORMAND PRES LYRE 0270890W	E.M.PU INTERCOM- MUNALE 2 ROUTE DE GLOS-LA- FERRIERE LE VILLAGE 27330 BOIS NOR- MAND PRES LYRE	Marie REVERT	EVREUX V	0232375984

COMMUNE et N°RNE	NATURE + ADRESSE	DIRECTION	CIRCONSCRIPTION	COORDONNÉES
BOISSET LES PRE-VANCHES 0271252P	E.P.PU 4 RUE DE L'ECOLE <i>27120 BOISSET LES PREVANCHES</i>	Carine BERTRAND	EVREUX II	0965112075
BOISSEY LE CHATEL 0271489X	E.P.PU 2 GRANDE RUE <i>27520 BOISSEY LE CHATEL</i>	SERGE DURAND	LE NEUBOURG	0232420359
BOISSY LAMBERVILLE 0271265D	E.P.PU LA MARE AU-TOUR 33 ROUTE DU LIEUVIN <i>LE MOULIN 27300 BOISSY LAMBERVILLE</i>	Olivier BOURDON	BERNAY	0232430988
BOSGOUET 0270763H	E.E.PU HENRI CROSNIER 321 RUE DU VILLAGE <i>LE VILLAGE 27310 BOSGOUET</i>	Marie BREANT	LE NEUBOURG	0232421720
BOSROBERT 0271646T	E.M.PU 13 ROUTE DE LA MAIRIE <i>27800 BOSROBERT</i>	KARINE PETROWSKY	BERNAY	0232469754
BOSROUMOIS 0270431X	E.E.PU RENE BELLANGER RUE DE LA CROIX DU GLAND <i>LE BOSC-ROGER-EN-ROUMOIS 27670 BOSROUMOIS</i>	Laurence BOULENGER	LE NEUBOURG	0235871706
BOSROUMOIS 0271575R	E.M.PU LE PETIT PRINCE PLACE DE LA MAIRIE <i>LE BOSC-ROGER-EN-ROUMOIS 27670 BOSROUMOIS</i>	Nathalie TREMBLAYE	LE NEUBOURG	0235871757
BOUAFLES 0270551C	E.P.PU HAUTE RUE <i>HAUTE RUE 27700 BOUAFLES</i>	Marie BOULERY	LES ANDELYS	0232540331
BOULLEVILLE 0270659V	E.E.PU RUE DES FORGES <i>27210 BOULLEVILLE</i>	ANNE BURET	PONT-AUDEMER	0232566308
BOUQUELON 0271140T	E.P.PU 50 CHEMIN DE ROQUERON <i>LE VILLAGE 27500 BOUQUELON</i>	Julie LE BREN	PONT-AUDEMER	0232427865
BOUQUETOT 0271305X	E.P.PU 33 ALLEE DU TILLEUL DE LIBERTE <i>27310 BOUQUETOT</i>	Patricia COEURDEROY	LE NEUBOURG	0232572707

COMMUNE et N°RNE	NATURE + ADRESSE	DIRECTION	CIRCONSCRIPTION	COORDONNÉES
BOURG ACHARD 0270767M	E.P.PU GUY DE MAU-PASSANT 235 RUE DE LA LIBERATION <i>27310 BOURG ACHARD</i>	Marie-José BOUTEL	LE NEUBOURG	0232564218
BOURG ACHARD 0271353Z	E.M.PU LE VERT BO-CAGE 241 RUE DE LA LIBERATION <i>27310 BOURG ACHARD</i>	Muriel MENVIELLE	LE NEUBOURG	0232564041
BOURG BEAUDOUIN 0270511J	E.E.PU 1 RUE DE L'ÉGLISE <i>27380 BOURG BEAUDOUIN</i>	Sandrine OWCZAR-ZAK	VAL DE REUIL	0232493160
BOURNEVILLE STE CROIX 0271141U	E.P.PU BOURNEVILLE 8 ROUTE DE ROUTOT <i>BOURNEVILLE</i> <i>27500 BOURNEVILLE STE CROIX</i>	François PASQUIER	PONT-AUDEMER	0232420190
BOURTH 0270908R	E.P.PU 11 AVENUE DE KRONSTORF <i>27580 BOURTH</i>	ELISABETH FAVREAU	SAINT-ANDRE-DE-L'ÉURE	0232326197
BRESTOT 0270696K	E.P.PU DANIEL LEDUC PLACE LEVIS MIREPOIX <i>27350 BRESTOT</i>	Hélène MACE	PONT-AUDEMER	0232422872
BRETEUIL 0270807F	E.P.PU GUY DE MAU-PASSANT BRETEUIL 225 RUE JULES FERRY <i>BRETEUIL SUR ITON</i> <i>27160 BRETEUIL</i>	Anne CORNEAU	EVREUX V	0232297258
BRETEUIL 0270816R	E.P.PU CINTRAY/LA GUEROLDE 23 TER RUE DE L'ÉGLISE <i>LA GUEROLDE</i> <i>27160 BRETEUIL</i>	Gwénola BLIN	EVREUX V	0788362347
BRETIGNY 0270274B	E.E.PU LE BOURG <i>LE BOURG</i> <i>27800 BRETIGNY</i>	Alexandra LANGLOIS	BERNAY	0232448773
BREUILPONT 0270343B	E.P.PU SAINT EXUPERY 11 RUE ALFRED DE VIGNY <i>27640 BREUILPONT</i>	Stéphanie DEMATHIEU	EVREUX II	0232368376
BRIONNE 0270065Z	E.M.PU GEORGES BRASSENS RUE DU MARECHAL LECLERC <i>27800 BRIONNE</i>	Emmanuelle EDELBLOUT	BERNAY	0232448309

COMMUNE et N°RNE	NATURE + ADRESSE	DIRECTION	CIRCONSCRIPTION	COORDONNÉES
BRIONNE 0270275C	E.E.PU LOUIS PER- GAUD 20 RUE SAINT DENIS <i>27800 BRIONNE</i>	Nathalie JAJOLET	BERNAY	0232448171
BROGLIE 0270294Y	E.P.PU 61 RUE AUGUSTIN FRESNEL <i>27270 BROGLIE</i>	Karine BOULEUX	BERNAY	0232446003
BROSVILLE 0270485F	E.P.PU 4 RUE DE LA MAIRIE <i>27930 BROSVILLE</i>	Brigitte DECLERCQ	EVREUX II	0232343228
BUEIL 0270344C	E.P.PU PAUL DELABRE RUE MILVAL <i>27730 BUEIL</i>	Mélanie GADOULEAU	EVREUX II	0232366911
CALLEVILLE 0270277E	E.P.PU 29 RUE JULES QUATRE- NOIX <i>27800 CALLEVILLE</i>	Marlène VINCENT	BERNAY	0232442503
CAMPIGNY 0271250M	E.P.PU LE VILLAGE <i>LE VILLAGE</i> <i>27500 CAMPIGNY</i>	VALERIE PONTY	PONT-AUDEMER	0964049201
CANAPPEVILLE 0270600F	E.P.PU 146 RUE DE L'ECOLE <i>27400 CANAPPEVILLE</i>	Sabine LE DOUSSAL	LOUVIERS	0232505065
CAORCHES ST NICOLAS 0270246W	E.E.PU ROUTE D'ORBEC <i>27300 CAORCHES ST NICOLAS</i>	Anne-Marie BRADIC	BERNAY	0232435248
CAPELLE LES GRANDS 0271244F	E.P.PU LE BOURG <i>LE BOURG</i> <i>27270 CAPELLE LES GRANDS</i>	EMILIE AUBE	BERNAY	0232447938
CAUGE 0270129U	E.P.PU 1 ROUTE DE CLAVILLE <i>27180 CAUGE</i>	Eric WASIELA	EVREUX III	0232372894
CAUMONT 0270769P	E.P.PU JEAN DE LA FONTAINE 1 PLACE JACQUES DE COLOMBEL <i>27310 CAUMONT</i>	Nathalie DA ROCHA	LE NEUBOURG	0235181455
CESSEVILLE 0270602H	E.E.PU 1 ROUTE D'HECTO- MARE <i>27110 CESSEVILLE</i>	JEAN-PHILIPPE BOUR- LIER	LE NEUBOURG	0232342684

COMMUNE et N°RNE	NATURE + ADRESSE	DIRECTION	CIRCONSCRIPTION	COORDONNÉES
CHAMBOIS 0270849B	E.M.PU AVRILLY 30 RUE DES BORDES AVRILLY 27240 CHAMBOIS	Cindy HAREL	EVREUX III	0232678244
CHAMBOIS 0270852E	E.E.PU CORNEUIL 19 ROUTE FLEURIE CORNEUIL 27240 CHAMBOIS	Laetitia QUESTAIGNE	EVREUX V	0232345405
CHARLEVAL 0271467Y	E.M.PU DANIEL BELLA- VOINE PLACE DU GENERAL DE GAULLE 27380 CHARLEVAL	Anabelle TOUPIN	VAL DE REUIL	0232492996
CHARLEVAL 0271732L	E.E.PU JULES VERNE PLACE DU GENERAL DE GAULLE 27380 CHARLEVAL	Lara ALEXANDRE	VAL DE REUIL	0232683190
CHATEAU SUR EPTE 0271259X	E.P.PU CLEMENT CE- SAR HERVE 2 RUE DE LA LIBERA- TION 27420 CHATEAU SUR EPTE	Delphine SEIGNÉ	LES ANDELYS	0134676580
CHAVIGNY BAILLEUL 0270370F	E.M.PU INTERCOM- MUNALE RUE DE LA MAIRIE 27220 CHAVIGNY BAIL- LEUL	Séverine PATIN	SAINT-ANDRE-DE- L'EURE	0232603814
CHENNEBRUN 0270910T	E.P.PU GRANDE RUE Grande Rue 27820 CHENNEBRUN	fanny GEORGET-SO- VERINI	SAINT-ANDRE-DE- L'EURE	0232335072
CHERONVILLIERS 0271720Y	E.P.PU 1 RUE BEAUREPAIRE LE VILLAGE 27250 CHERONVIL- LIERS	Claire BELLAIRE	EVREUX V	0232341505
CIERREY 0270347F	E.P.PU 4 RUE RENE LEFEBVRE 27930 CIERREY	Cécile TONNELIER	EVREUX II	0232670117
CLAVILLE 0270131W	E.P.PU 10 PLACE BANCE 27180 CLAVILLE	Françoise WASIELA	EVREUX III	0232340211
CLEF VALLEE D EURE 0270960X	E.E.PU ECARDENVILLE SUR EURE ROUTE NATIONALE ECARDENVILLE SUR EURE 27490 CLEF VALLEE D EURE	Hervé BERTONCHINI	EVREUX II	0232678568

COMMUNE et N°RNE	NATURE + ADRESSE	DIRECTION	CIRCONSCRIPTION	COORDONNÉES
CLEF VALLEE D EURE 0270962Z	E.P.PU FONTAINE HEUDEBOURG RUE DES ECOLES <i>FONTAINE HEUDE- BOURG</i> 27490 CLEF VALLEE D EURE	Sylvie LEGENDRE	EVREUX II	0279490113
CLEF VALLEE D EURE 0271275P	E.P.PU LA CROIX SAINT LEUFROY 1 RUE DE LA MOTTE <i>LA CROIX-SAINT-LEU- FROY</i> 27490 CLEF VALLEE D EURE	Corinne BÉCOURT	EVREUX II	0232670070
COMBON 0270204A	E.P.PU LES POMMIERS 15 RUE DE LA MAIRIE <i>27170 COMBON</i>	Anthony MORENO	BERNAY	0232354651
CONCHES EN OUCHE 0270087Y	E.M.PU JULES FERRY 1 RUE JULES FERRY <i>27190 CONCHES EN OUCHE</i>	Isabelle PROD- HOMME	EVREUX V	0232302281
CONCHES EN OUCHE 0271438S	E.M.PU LE CHENE AU LOUP RUE GEORGES CLE- MENCEAU <i>27190 CONCHES EN OUCHE</i>	SEVERINE CHERY	EVREUX V	0232300440
CONCHES EN OUCHE 0271644R	E.E.PU VICTOR HUGO 2 RUE JULES FERRY <i>27190 CONCHES EN OUCHE</i>	François FOLLET	EVREUX V	0232302305
CONDE SUR RISLE 0270697L	E.P.PU LA PETITE CONDEENNE LE VILLAGE <i>LE VILLAGE</i> 27290 CONDE SUR RISLE	Romain ROCHAT	PONT-AUDEMER	0232429871
CONTEVILLE 0270660W	E.P.PU LE BOURG <i>LE BOURG</i> 27210 CONTEVILLE	Stéphanie TARISSE-LE- CESNE	PONT-AUDEMER	0232577831
CORMEILLES 0271254S	E.P.PU 12 AVENUE JULES PAY- SANT <i>27260 CORMEILLES</i>	Aurélié GRANDSIRE	PONT-AUDEMER	0232578104
CORNEVILLE SUR RISLE 0270718J	E.P.PU 2519 CHEMIN DE LA VIERGE <i>27500 CORNEVILLE SUR RISLE</i>	Dorine PILLE	PONT-AUDEMER	0232570219

COMMUNE et N°RNE	NATURE + ADRESSE	DIRECTION	CIRCONSCRIPTION	COORDONNÉES
COUDRAY 0271226L	E.M.PU INTERCOM- MUNALE 24 RUE DE LA MAIRIE <i>27150 COUDRAY</i>	Stéphanie VIGNO	LES ANDELYS	0232272618
COUDRES 0270371G	E.E.PU 36 BIS RUE GRANDE <i>27220 COUDRES</i>	Virginie DURAY	SAINT-ANDRE-DE- L'EURE	0232309851
COURBEPINE 0270249Z	E.P.PU ERNEST AN- QUETIL 1 PLACE ERNEST AN- QUETIL <i>27300 COURBEPINE</i>	Aurélia SPINAU	BERNAY	0232430900
COURCELLES SUR SEINE 0270553E	E.P.PU CLAUDE MONET 8 RUE DES CHAMPS <i>27940 COURCELLES SUR SEINE</i>	Laetitia MOTTE	LES ANDELYS	0232531252
COURDEMANCHE 0270868X	E.E.PU 12 RUE DES ECOLES <i>27320 COURDE- MANCHE</i>	Hélène JOURDAIN	SAINT-ANDRE-DE- L'EURE	0237481452
CRIQUEBEUF LA CAM- PAGNE 0270604K	E.E.PU 17 RUE DE LA MAIRIE <i>27110 CRIQUEBEUF LA CAMPAGNE</i>	Isabelle POUPART	LE NEUBOURG	0232358959
CRIQUEBEUF SUR SEINE 0271412N	E.P.PU SIMONE VEIL ALLEE DU 19 MARS 1962 <i>27340 CRIQUEBEUF SUR SEINE</i>	Carole DERRIEN	VAL DE REUIL	0235878270
CROSVILLE LA VIEILLE 0270605L	E.E.PU 7 PLACE DE LA MAIRIE <i>27110 CROSVILLE LA VIEILLE</i>	Philippe CHAUDET	LE NEUBOURG	0232070240
CROTH 0271251N	E.P.PU ALLEE DE LA GARE <i>27530 CROTH</i>	Géraldine CHEMIN	SAINT-ANDRE-DE- L'EURE	0237418626
DANGU 0270158A	E.P.PU 2 RESIDENCE LE CLOS DES VIGNES <i>27720 DANGU</i>	Anaïs CONSEIL	LES ANDELYS	0232553547
DAUBEUF PRES VAT- TEVILLE 0271143W	E.E.PU 21 RUE DES ACACIAS <i>27430 DAUBEUF PRES VATTEVILLE</i>	Paul DELAMARE	LES ANDELYS	0232219173

COMMUNE et N°RNE	NATURE + ADRESSE	DIRECTION	CIRCONSCRIPTION	COORDONNÉES
DOUAINS 0270984Y	E.P.PU RUE DU VILLAGE <i>27120 DOUAINS</i>	Clara MORINIERE	VERNON	0232527083
DOUVILLE SUR AN- DELLE 0271737S	E.M.PU 20 RUE CARDINAL AMETTE <i>27380 DOUVILLE SUR ANDELLE</i>	Orane ETERNO	VAL DE REUIL	0232493936
DRUCOURT 0271256U	E.P.PU LE BOURG <i>LE BOURG 27230 DRUCOURT</i>	Christophe BEUZELIN	BERNAY	0232432876
ECAQUELON 0270699N	E.P.PU PLACE DE LA MAIRIE <i>27290 ECAQUELON</i>	Mélanie BEAU- BOIS-PANTEL	PONT-AUDEMER	0232429969
ECARDENVILLE LA CAMPAGNE 0271843G	E.P.PU JEAN PAUL 8 RUE DE LA FORGE <i>27170 ECARDENVILLE LA CAMPAGNE</i>	Sophie CARRIE	BERNAY	0232678078
ECOUIS 0271731K	E.P.PU 6 ROUTE DE LYONS <i>27440 ECOUIS</i>	Marion CHAUMÉ	LES ANDELYS	0232690183
EMALLEVILLE 0270487H	E.M.PU 6 RUE DE LA MARE <i>27930 EMALLEVILLE</i>	Audrey SIMEON	EVREUX II	0232347880
EMANVILLE 0270829E	E.E.PU RUE SAINT-ETIENNE <i>27190 EMANVILLE</i>	Hélène NEEL	BERNAY	0232382304
EPAIGNES 0271642N	E.P.PU MICHEL HOC- QUARD ALLEE DES SOUPIRS <i>27260 EPAIGNES</i>	Séverin VAMPOUILLE	PONT-AUDEMER	0232572727
EPEGARD 0270608P	E.E.PU 11 RUE DES ECOLES <i>27110 EPEGARD</i>	Audrey BACKES	LE NEUBOURG	0232352648
ETREPAGNY 0271010B	E.M.PU 7 RUE LAVOISIER <i>27150 ETREPAGNY</i>	LAURENCE LE GUEN- NIC	LES ANDELYS	0232557558
ETREPAGNY 0271470B	E.E.PU GEORGES DELA- MARE 13 RUE TURGOT <i>27150 ETREPAGNY</i>	Frédérique GOBIN-PI- LINSKI	LES ANDELYS	0232272149
ETREVILLE 0270771S	E.P.PU LE BOURG <i>LE BOURG 27350 ETREVILLE</i>	Chrystel GEORGES	PONT-AUDEMER	0232578267

COMMUNE et N°RNE	NATURE + ADRESSE	DIRECTION	CIRCONSCRIPTION	COORDONNÉES
EVREUX 0270114C	E.E.PU JACQUES CARTIER 1 RUE JACQUES CARTIER NETREVILLE 27000 EVREUX	Sandrine POME BAUDRES	EVREUX II	0232332545
EVREUX 0271019L	E.P.PU LE BOIS BOHY 2 RUE ALBERT BAYET 27000 EVREUX	Chantal LAQUITAINE	EVREUX II	0232332097
EVREUX 0271710M	E.P.PU LE CLOS AU DUC 10 RUE PIERRE ET MARIE CURIE 27000 EVREUX	Marie TESSIER	EVREUX II	0232394678
EVREUX 0271896P	E.P.PU SIMONE VEIL 8 RUE DU BOIS DES COMMUNES 27000 EVREUX	Nathalie LANNOY	EVREUX II	0232331690
EVREUX 0270071F	E.M.PU PABLO PICASSO 9 RUE CITE NOUVELLE 27000 EVREUX	Christine NICOLLEAU	EVREUX III	0232330906
EVREUX 0270074J	E.M.PU NAVARRE 8 RUE DULCIE SEPTEMBER 27000 EVREUX	Sylvana GUILLOT	EVREUX III	0232331047
EVREUX 0270107V	E.P.PU JEAN MACE 16 RUE D'ARTOIS 27000 EVREUX	Corinne POUSTIER	EVREUX III	0232332057
EVREUX 0270108W	E.E.PU SIMONE ROCHEREUIL 3 RUE DE LA CORNICHE LES PIPOS 27000 EVREUX	Delphine TOUSSAINT	EVREUX III	0232330808
EVREUX 0270111Z	E.E.PU LA FORET 35 RUE DE LA FORET 27000 EVREUX	Christine NICOLLEAU	EVREUX III	0232230388
EVREUX 0271110K	E.M.PU JULES MICHELET 6 RUE MICHELET 27000 EVREUX	Manon SUEUR	EVREUX III	0232230726
EVREUX 0271176G	E.E.PU JULES MICHELET RUE MICHELET 27000 EVREUX	GUILLAUME GAMAIN	EVREUX III	0232231585

COMMUNE et N°RNE	NATURE + ADRESSE	DIRECTION	CIRCONSCRIPTION	COORDONNÉES
EVREUX 0271229P	E.E.PU ROMAIN ROL- LAND 57 RUE ROMAIN ROL- LAND <i>27000 EVREUX</i>	NATHALIE LAGOUGE	EVREUX III	0232334790
EVREUX 0271230R	E.M.PU ROMAIN ROL- LAND 59 RUE ROMAIN ROL- LAND <i>27000 EVREUX</i>	Françoise HORLAVILLE	EVREUX III	0232334689
EVREUX 0271440U	E.M.PU ROBERT DESNOS 2 RUE DE DJOUGOU <i>27000 EVREUX</i>	Caroline BABINGER BLANCHET	EVREUX III	0232282676
EVREUX 0271559Y	E.E.PU DE NAVARRE 109 AVENUE ARISTIDE BRIAND <i>27000 EVREUX</i>	Marion DE-AMORIM	EVREUX III	0232330941
EVREUX 0271755L	E.P.PU JOLIOT-CURIE 35 RUE DE LA FORET <i>27000 EVREUX</i>	Françoise SUDRE	EVREUX III	0232230495
EVREUX 0271826N	E.P.PU MAXIME MAR- CHAND 2 RUE ANATOLE FRANCE <i>27000 EVREUX</i>	Valérie AUBER	EVREUX III	0232230261
EVREUX 0270066A	E.M.PU ISAMBARD 40 RUE ISAMBARD <i>27000 EVREUX</i>	Sandra MUTEL	EVREUX V	0232330704
EVREUX 0270098K	E.E.PU ISAMBARD 71 RUE ISAMBARD <i>27000 EVREUX</i>	Bertrand LE GUERN	EVREUX V	0232393925
EVREUX 0270099L	E.E.PU PAUL BERT 29 RUE SAINT SAU- VEUR <i>27000 EVREUX</i>	Virginie FLORIC	EVREUX V	0232333257
EVREUX 0270105T	E.E.PU VICTOR HUGO 48 RUE VICTOR HUGO <i>27000 EVREUX</i>	Jean-Christophe TEYS- SIER	EVREUX V	0232331286
EVREUX 0270106U	E.E.PU LE PUIITS CARRE 22 RUE DU PUIITS CARRE <i>27000 EVREUX</i>	MARC FOURNIER	EVREUX V	0232331262
EVREUX 0270109X	E.P.PU JEAN MOULIN 40 RUE JEAN MOULIN <i>27000 EVREUX</i>	Yannick DEON	EVREUX V	0232332883

COMMUNE et N°RNE	NATURE + ADRESSE	DIRECTION	CIRCONSCRIPTION	COORDONNÉES
EVREUX 0271471C	E.E.PU MAILLOT 99 RUE MARCEL PAUL <i>27000 EVREUX</i>	Mélanie MACIAG	EVREUX V	0232330922
EVREUX 0271539B	E.M.PU HENRI WAL- LON 18 RUE SAINT-SAU- VEUR <i>27000 EVREUX</i>	G w é n a ë l l e PENCREACH	EVREUX V	0232311979
EZY SUR EURE 0270377N	E.E.PU JULES FERRY 15 RUE OCTAVE LE- NOIR <i>27530 EZY SUR EURE</i>	Isabelle VAN DER HEY- DEN	SAINT-ANDRE-DE- L'EURE	0237647379
EZY SUR EURE 0271409K	E.M.PU 27 RUE ISAMBARD <i>27530 EZY SUR EURE</i>	Valérie LEROUX	SAINT-ANDRE-DE- L'EURE	0237647283
FARCEAUX 0270578G	E.M.PU 14 RUE DE L'ABBE DI- VAY <i>27150 FARCEAUX</i>	Tristan BOUGUET	LES ANDELYS	0232694804
FATOUVILLE GRESTAIN 0270662Y	E.E.PU LE BOURG <i>LE BOURG</i> <i>27210 FATOUVILLE</i> <i>GRESTAIN</i>	Agnès DAZA	PONT-AUDEMER	0232576229
FAVEROLLES LA CAM- PAGNE 0271841E	E.E.PU FAVEROLLES LA CAMPAGNE 5 RUE DE LA MAIRIE <i>27190 FAVEROLLES LA</i> <i>CAMPAGNE</i>	Aurélié BRUHIER	EVREUX V	0232586471
FERRIERES HAUT CLO- CHER 0270831G	E.P.PU 2 RUE SAINTE CHRIS- TINE <i>27190 FERRIERES</i> <i>HAUT CLOCHER</i>	FLORENCE COTO	EVREUX V	0232249421
FIQUEFLEUR EQUAIN- VILLE 0270663Z	E.E.PU FIQUEFLEUR EQUAINVILLE VILLAGE D'EQUAIN- VILLE <i>27210 FIQUEFLEUR</i> <i>EQUAINVILLE</i>	Sophie H A - MON-HOUSSAYE	PONT-AUDEMER	0232422773
FLANCOURT CRESCY EN ROUMOI 0270438E	E.M.PU OLYMPE DE GOUGE LE BOURG <i>EPREVILLE EN ROU-</i> <i>MOIS</i> <i>27310 FLANCOURT</i> <i>CRESCY EN ROUMOI</i>	Linda SEMENOWICZ	LE NEUBOURG	0232564084

COMMUNE et N°RNE	NATURE + ADRESSE	DIRECTION	CIRCONSCRIPTION	COORDONNÉES
FLANCOURT CRESCY EN ROUMOI 0270439F	E.E.PU FLANCOURT CATELON 380 ROUTE DE BOURG ACHARD <i>FLANCOURT CATELON 27310 FLANCOURT CRESCY EN ROUMOI</i>	Arnaud SEMENOWICZ	LE NEUBOURG	0232421196
FLEURY SUR ANDELLE 0270059T	E.M.PU 14 RUE RAYMOND BISSON <i>27380 FLEURY SUR ANDELLE</i>	Emilien CHARLIER	VAL DE REUIL	0232493567
FLEURY SUR ANDELLE 0271817D	E.E.PU FLEURY SUR ANDELLE 1 RUE RAYMOND BIS- SON <i>27380 FLEURY SUR ANDELLE</i>	Xavier LAMOURET	VAL DE REUIL	0232491219
FLIPOU 0271564D	E.E.PU 17 RUE DE LA MAIRIE <i>27380 FLIPOU</i>	Anaïs PHILIPPE	VAL DE REUIL	0232492670
FOLLEVILLE 0270325G	E.E.PU RUE DE L'ÉGLISE <i>27230 FOLLEVILLE</i>	Bérangère SAUSSAIS	BERNAY	0232469578
FONTAINE BELLENGER 0270961Y	E.P.PU 7 PLACE ETIENNE LE- MEILLEUR <i>27600 FONTAINE BELLENGER</i>	Marie LETAUX	LOUVIERS	0232530571
FONTAINE L ABBE 0270251B	E.E.PU VICTOR HUGO LE BOURG <i>LE BOURG 27470 FONTAINE L ABBE</i>	Fanny SAJOU	BERNAY	0232442194
FONTAINE SOUS JOUY 0270134Z	E.P.PU 2 RUE DU ROSEY <i>27120 FONTAINE SOUS JOUY</i>	Isabelle LABEGUERIE	EVREUX II	0232364907
FOULBEC 0270665B	E.E.PU LA FORGE <i>LA FORGE 27210 FOULBEC</i>	POT DUVAL DOMI- NIQUE	PONT-AUDEMER	0232565909
FOUQUEVILLE 0270399M	E.P.PU 20B RUE LEON LOUBET <i>27370 FOUQUEVILLE</i>	Laëtitia PALLOIS	LE NEUBOURG	0232352286
FRANQUEVILLE 0271811X	E.P.PU 26 RUE PETITE NOTRE DAME <i>27800 FRANQUEVILLE</i>	NATHALIE DANARD	BERNAY	0232433274

COMMUNE et N°RNE	NATURE + ADRESSE	DIRECTION	CIRCONSCRIPTION	COORDONNÉES
FRENELLES EN VEXIN 0271313F	E.P.PU MARCEL SE-DILLE 9 RUE DE L'ÉGLISE BOISEMONT 27150 FRENELLES EN VEXIN	ANNE PREVOST	LES ANDELYS	0232694937
GAILLON 0270092D	E.M.PU LES TOURTE-RELLES 14 RUE DES ANDELYS 27600 GAILLON	Florence EYER	LOUVIERS	0232695591
GAILLON 0270963A	E.E.PU PAUL DOUMER PLACE PAUL DOUMER 27600 GAILLON	Didier HORUS	LOUVIERS	0232530013
GAILLON 0271355B	E.E.PU LOUISE MICHEL BOULEVARD DE LA VERTE BONNE 27600 GAILLON	Grégory BERNARD	LOUVIERS	0232530200
GAILLON 0271357D	E.M.PU LOUISE MICHEL BOULEVARD DE LA VERTE BONNE 27600 GAILLON	Frédérique TIEURSIN	LOUVIERS	0232530530
GAILLON 0271490Y	E.E.PU ORIENNE 5 RUE HENRI GOLLA 27600 GAILLON	Coralie MONS	LOUVIERS	0232530424
GAILLON 0271526M	E.M.PU FLORA TRISTAN 19 RUE DE LA COLONIE 27600 GAILLON	Caroline MONTREUIL	LOUVIERS	0232533998
GARENNES SUR EURE 0270382U	E.P.PU DUFLOT 10 BIS RUE ANATOLE FRANCE 27780 GARENNES SUR EURE	Danièle CHEVAL	SAINT-ANDRE-DE-L'ÉURE	0232363225
GASNY 0271419W	E.M.PU LES COCCINELLES RUE ROBERT SCHUMAN 27620 GASNY	Ludmilla BRONNER	VERNON	0232521791
GASNY 0271491Z	E.E.PU CASTLE DONINGTON RUE ROBERT SCHUMAN 27620 GASNY	Elodie LENORMAND	VERNON	0232521592
GAUCIEL 0271274N	E.P.PU 9 RUE DE LA MAIRIE 27930 GAUCIEL	Catherine ALLAIN	EVREUX II	0232670388

COMMUNE et N°RNE	NATURE + ADRESSE	DIRECTION	CIRCONSCRIPTION	COORDONNÉES
GAUVILLE LA CAMPAGNE 0270488J	E.E.PU 2 BIS RUE D'AVIRON 27930 GAUVILLE LA CAMPAGNE	Coraline MARTIN	EVREUX III	0232349247
GISORS 0270061V	E.M.PU JACQUES PRE- VERT 13 RUE SAINT-GERVAIS 27140 GISORS	Claire BATTESTI	LES ANDELYS	0232552152
GISORS 0270161D	E.E.PU JEAN MOULIN 6 RUE DU GENERAL DE GAULLE 27140 GISORS	Stéphanie PROUET	LES ANDELYS	0232552254
GISORS 0271269H	E.P.PU IRENE JO- LIOT-CURIE RUE DU COTEAU 27140 GISORS	Elisabeth MOU- TON-VANUXEM	LES ANDELYS	0232552050
GISORS 0271425C	E.P.PU PAUL ELUARD QUARTIER LES BORNES 27140 GISORS	STEPHANIE WALLET	LES ANDELYS	0232553355
GIVERNY 0270937X	E.P.PU 5 CHEMIN BLANCHE HOSCHEDE MONET 27620 GIVERNY	Marie-Aymée PER- RAUDEAU	VERNON	0232516510
GLOS SUR RISLE 0271536Y	E.E.PU 6 CHEMIN DES ECO- LIERS 27290 GLOS SUR RISLE	Arnaud TISSIE	PONT-AUDEMER	0232561243
GOUPIL OTHON 0271146Z	E.P.PU 45 RUE DU NEUBOURG GOUPILLIERES 27170 GOUPIL OTHON	Véronique GOUBIN	BERNAY	0227196175
GRAND BOURGTHE- ROULDE 0271347T	E.M.PU LEONARD DE VINCI 150 RUE D'INFREVILLE BOURGTHE- ROULDE-INFREVILL 27520 GRAND BOURGTHEROULDE	Christèle DÉMARES	LE NEUBOURG	0235876565
GRAND BOURGTHE- ROULDE 0271638J	E.E.PU HECTOR MALOT 151 RUE DE L'EGLISE BOURGTHE- ROULDE-INFREVILL 27520 GRAND BOURGTHEROULDE	Laurence VESTU	LE NEUBOURG	0235879787
GRAND CAMP 0270302G	E.E.PU LE BOURG LE BOURG 27270 GRAND CAMP	France TISSIER EVRARD	BERNAY	0232460978

COMMUNE et N°RNE	NATURE + ADRESSE	DIRECTION	CIRCONSCRIPTION	COORDONNÉES
GRAVERON SEMERVILLE 0271788X	E.E.PU 1 AVENUE DE LA TURGERE <i>27110 GRAVERON SEMERVILLE</i>	Camille LE MOING	LE NEUBOURG	0232344944
GRAVIGNY 0271492A	E.P.PU PAUL LANGEVIN - HENRI WALLON 95 AVENUE ARISTIDE BRIAND <i>27930 GRAVIGNY</i>	Béatrice BERTRAND	EVREUX II	0232331629
GROSLEY SUR RISLE 0270210G	E.M.PU INTERCOMMUNALE RUE DE LA MAIRIE <i>27170 GROSLEY SUR RISLE</i>	Amélie BEAUMET	BERNAY	0232452735
GROSSOEUVRE 0270384W	E.P.PU 43 RUE SAINT PIERRE <i>27220 GROSSOEUVRE</i>	Laetitia MARAIS	SAINT-ANDRE-DE-L'EURE	0232379668
GUICHAINVILLE 0270136B	E.E.PU 15 RUE DE LA DIME <i>27930 GUICHAINVILLE</i>	Emmanuel DURAND	EVREUX II	0232379414
GUICHAINVILLE 0271423A	E.M.PU 2 IMPASSE DU STADE <i>27930 GUICHAINVILLE</i>	Lydia JOUIN	EVREUX II	0232379058
GUISENIERS 0271594L	E.P.PU 10 RUE ROBERT DUCHAINAY <i>27700 GUISENIERS</i>	Catherine SICART	LES ANDELYS	0232216384
HACQUEVILLE 0270580J	E.M.PU INTERCOMMUNALE 6 RUE MARC ISAMBARD BRUNEL <i>27150 HACQUEVILLE</i>	Dominique DE LA BOUILLERIE	LES ANDELYS	0232275441
HARCOURT 0271534W	E.P.PU 6 RUE DE BEAUFICEL <i>27800 HARCOURT</i>	Ludivine GAILLON	BERNAY	0232450004
HAUVILLE 0271258W	E.P.PU ALPHONSE DAUDET ROUTE HAYE AUBREE <i>27350 HAUVILLE</i>	Manuella DUPUTEL	PONT-AUDEMER	0232568462
HEBECOURT 0271242D	E.M.PU LA LEVRIERE 2 PLACE DE LA MAIRIE <i>27150 HEBECOURT</i>	Audrey LEBLED	LES ANDELYS	0232555467
HECTOMARE 0270611T	E.E.PU 4 RUE DE LA MAIRIE <i>27110 HECTOMARE</i>	Lorenza TABARY	LE NEUBOURG	0232353488

COMMUNE et N°RNE	NATURE + ADRESSE	DIRECTION	CIRCONSCRIPTION	COORDONNÉES
HENNEZIS 0270562P	E.P.PU 43 RUE BOURSONNE <i>27700 HENNEZIS</i>	CELINE PILLEUL	LES ANDELYS	0232545817
HERQUEVILLE 0271246H	E.P.PU CITE LA PLANTE <i>27430 HERQUEVILLE</i>	Kamille BIGNON	LES ANDELYS	0232599344
HEUBECOURT HARI-COURT 0270939Z	E.E.PU 22 PLACE DE L'EGLISE <i>27630 HEUBECOURT HARICOURT</i>	Elodie LOIZEAUX	VERNON	0232523944
HEUDEBOUVILLE 0270455Y	E.P.PU LES COTEAUX FLEURIS 6 RUE DE L'OMBRE <i>27400 HEUDEBOUVILLE</i>	Anne-Sophie CARRE	LOUVIERS	0232254741
HEUDICOURT 0270582L	E.P.PU 4 GRANDE RUE <i>27860 HEUDICOURT</i>	Armelle CLOUET-LOËRCH	LES ANDELYS	0232555890
HEUDREVILLE SUR EURE 0271330Z	E.P.PU RUE DES ECOLES <i>27400 HEUDREVILLE SUR EURE</i>	Angélique GONZALEZ	LOUVIERS	0232502098
HEUQUEVILLE 0270563R	E.P.PU 3 RUE SAINT GERMAIN <i>27700 HEUQUEVILLE</i>	Nathalie GRANDIN	VAL DE REUIL	0232540710
HONDOUVILLE 0271538A	E.P.PU GERMAINE BUISSON RUE DES VARENNES <i>27400 HONDOUVILLE</i>	Mathilde DOUCET	LOUVIERS	0232504028
HONGUEMARE GUE-NOUVILLE 0270779A	E.P.PU LE VILLAGE <i>LE VILLAGE</i> <i>27310 HONGUEMARE GUENOUVILLE</i>	SANDRINE LEMARIE	LE NEUBOURG	0232429581
HOULBEC COCHEREL 0270986A	E.P.PU JACQUES DESTINE 7 RUE DES ECOLES <i>27120 HOULBEC COCHEREL</i>	Prisca JAMET	VERNON	0232260910
HUEST 0270139E	E.P.PU DU HAUT BOIS 13 RUE DE GRAVIGNY <i>27930 HUEST</i>	valérie THIAM	EVREUX II	0232396702
IGOVILLE 0271688N	E.P.PU RUE DES ECOLES <i>27460 IGOVILLE</i>	Lorène OUINE	VAL DE REUIL	0235230838

COMMUNE et N°RNE	NATURE + ADRESSE	DIRECTION	CIRCONSCRIPTION	COORDONNÉES
ILLEVILLE SUR MONT-FORT 0271333C	E.P.PU LE VILLAGE <i>LE VILLAGE</i> 27290 ILLEVILLE SUR MONTFORT	Vladimir HANGARD	PONT-AUDEMER	0232565867
ILLIERS L EVEQUE 0270870Z	E.P.PU 2 PLACE DE LA MAIRIE <i>27770 ILLIERS L EVE- QUE</i>	Audrey PEGUET	SAINT-ANDRE-DE- L'EURE	0237480747
INCARVILLE 0270459C	E.P.PU 1 BIS RUE DES PRES <i>27400 INCARVILLE</i>	Elise ROUSSELIN	LOUVIERS	0232406875
IVILLE 0271794D	E.P.PU 50 ROUTE D'ELBEUF <i>27110 IVILLE</i>	Nathalie AMEUR	LE NEUBOURG	0232307215
IVRY LA BATAILLE 0271327W	E.M.PU LOUIS PAS- TEUR RUE DE LA BUCHAILLE <i>27540 IVRY LA BA- TAILLE</i>	Virginie BOSTVIRO- NOIS	SAINT-ANDRE-DE- L'EURE	0232364362
IVRY LA BATAILLE 0271747C	E.E.PU HENRI IV BOULEVARD DE LA GARE <i>27540 IVRY LA BA- TAILLE</i>	Stéphanie DEMA- THIEU	SAINT-ANDRE-DE- L'EURE	0232260314
JOUY SUR EURE 0270140F	E.P.PU 1 RUE DE LA CROIX BLANCHE <i>27120 JOUY SUR EURE</i>	Marine LEFEVRE	EVREUX II	0232360883
L HABIT 0270387Z	E.E.PU 63 RUE DE LA MAIRIE <i>27220 L HABIT</i>	Delphine DROUET	SAINT-ANDRE-DE- L'EURE	0232372646
LA BARONNIE 0270381T	E.P.PU LES PETITS PRINCES 10 ROUTE DE SAINT ANDRE GARENCIERES <i>27220 LA BARONNIE</i>	Elisabeth BILLET	SAINT-ANDRE-DE- L'EURE	0232375309
LA BONNEVILLE SUR ITON 0271625V	E.P.PU LA FORGE 6 PLACE DE LA REPU- BLIQUE <i>27190 LA BONNEVILLE SUR ITON</i>	MARTINE DOMIN	EVREUX III	0232328870
LA CHAPELLE DU BOIS DES FA 0270486G	E.E.PU JULES FERRY 7 RUE DE LA MAIRIE CHAPELLE DU BOIS DES FAU <i>27930 LA CHAPELLE DU BOIS DES FA</i>	Philippe REMY	EVREUX II	0232353733

COMMUNE et N°RNE	NATURE + ADRESSE	DIRECTION	CIRCONSCRIPTION	COORDONNÉES
LA CHAPELLE GAUTHIER 0270299D	E.E.PU LE BOURG <i>LE BOURG</i> 27270 LA CHAPELLE GAUTHIER	Jessica LAMY	BERNAY	0232446397
LA CHAPELLE LONGUEVILLE 0270988C	E.P.PU THOMAS PESQUET 3 BIS PLACE DE L'ÉGLISE <i>SAINT-JUST</i> 27950 LA CHAPELLE LONGUEVILLE	Cynthia CHANTEAU	VERNON	0232524888
LA CHAPELLE LONGUEVILLE 0271253R	E.E.PU NINA SIMONE RUE DU GUESDON <i>SAINT-PIERRE-D'AUTILS</i> 27950 LA CHAPELLE LONGUEVILLE	Maud VILLAINÉ	VERNON	0232522031
LA CHAPELLE LONGUEVILLE 0271839C	E.P.PU LOUIS ARAGON 1 BIS ROUTE DES ÉCOLES <i>LA CHAPELLE-REANVILLE</i> 27950 LA CHAPELLE LONGUEVILLE	Caroline SANGLERAT	VERNON	0232527136
LA COUTURE BOUSSEY 0271241C	E.E.PU AUX QUATRE VENTS 1 ROUTE D'IVRY <i>27750 LA COUTURE BOUSSEY</i>	Christine MINET	SAINT-ANDRE-DE-L'ÈURE	0232367934
LA COUTURE BOUSSEY 0271445Z	E.M.PU ROBERT POILVERT 6 RUE JACQUES HOTTETERRE <i>27750 LA COUTURE BOUSSEY</i>	Béatrice WIGENHAUSER	SAINT-ANDRE-DE-L'ÈURE	0232362831
LA FERRIERE SUR RISLE 0271617L	E.P.PU HENRI DES 7 PLACE DE LA MAIRIE <i>27760 LA FERRIERE SUR RISLE</i>	Samuel BONVALET	EVREUX V	0232306899
LA FORET DU PARC 0271734N	E.P.PU 9 RUE DES ÉCOLES <i>27220 LA FORET DU PARC</i>	sonia COUDOULET	SAINT-ANDRE-DE-L'ÈURE	0232374329
LA HARENGERE 0270403S	E.P.PU 8 RUE DE LA MAIRIE <i>27370 LA HARENGERE</i>	Mélanie VINIGER	LE NEUBOURG	0232240832
LA HAYE DU THEIL 0270404T	E.E.PU 18 ROUTE DE BRIONNE <i>27370 LA HAYE DU THEIL</i>	LAETITIA MUELLE	LE NEUBOURG	0232299017

COMMUNE et N°RNE	NATURE + ADRESSE	DIRECTION	CIRCONSCRIPTION	COORDONNÉES
LA HAYE MALHERBE 0270452V	E.E.PU LA VALLEE 1 RUE DES ECOLES <i>27400 LA HAYE MALHERBE</i>	Céline DECHAMBE	LOUVIERS	0232250070
LA HAYE MALHERBE 0271487V	E.P.PU LE VILLAGE PLACE DE LA MAIRIE <i>27400 LA HAYE MALHERBE</i>	Margot POIRET	LOUVIERS	0232259519
LA MADELEINE DE NONANCOURT 0271343N	E.P.PU 1 BIS RUE DU MARCHÉ AUX CHEVAUX <i>27320 LA MADELEINE DE NONANCOURT</i>	Laurence JARRY	SAINT-ANDRE-DE-L'EURE	0232580010
LA NEUVE LYRE 0271673X	E.E.PU 6 RUE FRERES LOIZIEL <i>27330 LA NEUVE LYRE</i>	Anne LOTODÉ	EVREUX V	0232305984
LA SAUSSAYE 0270415E	E.E.PU FLEMING 6 RUE ABBE BELLEMIN <i>27370 LA SAUSSAYE</i>	Isabelle LEBRETON	LE NEUBOURG	0232872580
LA SAUSSAYE 0270416F	E.M.PU LOUIS PASTEUR 1 RUE GUSTAVE HUE <i>27370 LA SAUSSAYE</i>	Nathalie HEREDIA	LE NEUBOURG	0235872838
LA VIEILLE LYRE 0271759R	E.M.PU 7 RUE SAINT-PIERRE <i>27330 LA VIEILLE LYRE</i>	Amélie LEFEVRE	EVREUX V	0232302913
LE BOSCO DU THEIL 0270401P	E.P.PU JEAN DE LA FONTAINE 20 ROUTE DE MONTFORT <i>LE GROS-THEIL</i> <i>27370 LE BOSCO DU THEIL</i>	Hedwige POULIAUDE	LE NEUBOURG	0232355347
LE BOULAY MORIN 0270484E	E.E.PU 1 IMPASSE DES ECOLES <i>27930 LE BOULAY MORIN</i>	Jessica NICOLAS	EVREUX II	0232344799
LE BOULAY MORIN 0271609C	E.M.PU 1 IMPASSE DES ECOLES <i>27930 LE BOULAY MORIN</i>	Lucile FLAMBARD	EVREUX II	0232347632
LE FIDELAIRE 0270834K	E.P.PU 7 RUE DE LA MAIRIE <i>27190 LE FIDELAIRE</i>	Mélanie COMBELLES	EVREUX V	0232376593
LE LANDIN 0270780B	E.E.PU 11 RD 313 <i>L'ÉGLISE</i> <i>27350 LE LANDIN</i>	Annabelle LAFONT	LE NEUBOURG	0232569250

COMMUNE et N°RNE	NATURE + ADRESSE	DIRECTION	CIRCONSCRIPTION	COORDONNÉES
LE LESME 0271639K	E.M.PU STE MARGUERITE DE L'AUTEL 8 RUE DE L'EGLISE STE-MARGUERITE-DE-L'AUTE 27160 LE LESME	Dominique LECOLLIER	EVREUX V	0232305534
LE MANOIR 0270637W	E.E.PU ALBERT BEC- QUART RUE DE FLANDRES 27460 LE MANOIR	Lilëng SAILLARD	VAL DE REUIL	0232498611
LE MANOIR 0271574P	E.M.PU YANNICK BAYART RUE DES FLANDRES 27460 LE MANOIR	KATIA DAILLY	VAL DE REUIL	0232481367
LE NEUBOURG 0270082T	E.M.PU FRANCOISE DOLTO 9 RUE DE SAINTE CO- LOMBE 27110 LE NEUBOURG	Sophie QUESTEL	LE NEUBOURG	0232351391
LE NEUBOURG 0270615X	E.E.PU JACQUES DU- PONT DE L'EURE 8 RUE DE L'ECALIER 27110 LE NEUBOURG	Cécile BOUCHER	LE NEUBOURG	0232350261
LE NEUBOURG 0270616Y	E.E.PU JEAN MOULIN 5 RUE DE LA PAIX 27110 LE NEUBOURG	Marie JAKUBIAK	LE NEUBOURG	0232350109
LE PERREY 0270720L	E.P.PU FOURMETOT LE BOURG FOURMETOT 27500 LE PERREY	Magali BODILIS	PONT-AUDEMER	0232567063
LE PERREY 0271314G	E.P.PU SAINT OUEN DES CHAMPS ST OUEN DES CHAMPS SAINT OUEN DES CHAMPS 27500 LE PERREY	Amandine GALLAIS	PONT-AUDEMER	0232570986
LE PLESSIS GROHAN 0270142H	E.E.PU RUE DE LA LIBERTE GAREL 27180 LE PLESSIS GRO- HAN	Thomas OURY	EVREUX III	0232678169
LE PLESSIS STE OPPOR- TUNE 0271803N	E.M.PU LE PLES- SIS-SAINTE-OPPOR- TUNE LA HUANIÈRE LA HUANIÈRE 27170 LE PLESSIS STE OPPORTUNE	Sandrine BUSE	BERNAY	0232349968
LE THIL EN VEXIN 0270596B	E.E.PU 23 GRANDE RUE 27150 LE THIL EN VEXIN	Christine LE COLLOËC	LES ANDELYS	0232555334

COMMUNE et N°RNE	NATURE + ADRESSE	DIRECTION	CIRCONSCRIPTION	COORDONNÉES
LE THUIT DE L OISON 0271331A	E.E.PU GEORGES CHARPAK PLACE SAINT CLAIR <i>LE THUIT-SIGNOL</i> 27370 LE THUIT DE L OISON	Nathalie CARDON	LE NEUBOURG	0235874179
LE THUIT DE L OISON 0271332B	E.M.PU LE THUIT SIGNOL 11 RUE DE LA GUE- DONNERIE <i>LE THUIT-SIGNOL</i> 27370 LE THUIT DE L OISON	Delphine DELASSUS	LE NEUBOURG	0235874040
LE TILLEUL LAMBERT 0270504B	E.E.PU 8 RUE DE L'ECOLE <i>27110 LE TILLEUL LAMBERT</i>	Karine PERCHE	LE NEUBOURG	0232354020
LE TRONQUAY 0271304W	E.E.PU NICOLAS BRE- MONTIER 1 AVENUE BREMON- TIER <i>27480 LE TRONQUAY</i>	Nadège LEGROS	VAL DE REUIL	0232482156
LE VAL D HAZEY 0270952N	E.E.PU LES PRUNUS 5 PLACE DU SOUVENIR FRANCAIS <i>AUBEVOYE</i> 27940 LE VAL D HAZEY	Françoise OCTAU	LOUVIERS	0232530199
LE VAL D HAZEY 0271296M	E.M.PU LE CHAT BOTTE 4 ALLEE CHARLES PER- RAULT <i>AUBEVOYE</i> 27940 LE VAL D HAZEY	Florence COURROUX	LOUVIERS	0232531278
LE VAL D HAZEY 0271522H	E.E.PU GRAND CHAR- LEMAGNE 32 RUE DE LA CHAR- TREUSE <i>AUBEVOYE</i> 27940 LE VAL D HAZEY	Pascale CHEVALLIER	LOUVIERS	0232532707
LE VAL D HAZEY 0271792B	E.E.PU LE SOLEIL ALLEE EDITH PIAF <i>AUBEVOYE</i> 27940 LE VAL D HAZEY	Virginie LE CORFF	LOUVIERS	0232538095
LE VAL D HAZEY 0271822J	E.M.PU LE PETIT CHARLEMAGNE 30 RUE DE LA CHAR- TREUSE <i>AUBEVOYE</i> 27940 LE VAL D HAZEY	Eve BELLET	LOUVIERS	0232537283
LE VAL DAVID 0271157L	E.P.PU 1 BIS CHEMIN DE L'EGLISE <i>27120 LE VAL DAVID</i>	Arnaud ELLEOUE	EVREUX II	0232678854
LE VAL DORE 0270842U	E.P.PU ORVAUX 8 ROUTE DE CONCHES <i>ORVAUX</i> 27190 LE VAL DORE	Cécile CAMBIER-KO- LOW	EVREUX V	0232300306

COMMUNE et N°RNE	NATURE + ADRESSE	DIRECTION	CIRCONSCRIPTION	COORDONNÉES
LE VAUDREUIL 0271298P	E.M.PU LES TILLEULS 1 PLACE DES TILLEULS <i>27100 LE VAUDREUIL</i>	Sandrine JEANMOU- GIN	VAL DE REUIL	0232591010
LE VAUDREUIL 0271838B	E.E.PU LE VAUDREUIL 5 RUE DU GENERAL LECLERC <i>27100 LE VAUDREUIL</i>	Pascaline BEZIRARD	VAL DE REUIL	0232611951
LE VIEIL EVREUX 0271589F	E.M.PU 22 RUE DU JONCTIER <i>27930 LE VIEIL EVREUX</i>	Daphné GUYOT	EVREUX II	0232670717
LERY 0271519E	E.E.PU 14 RUE JULES FERRY <i>27690 LERY</i>	Magali THERESE	VAL DE REUIL	0232590595
LERY 0271521G	E.M.PU LES EMO- TELLES RUE DES EMOTELLES <i>27690 LERY</i>	Stéphanie MANFAIT	VAL DE REUIL	0232594190
LES ANDELYS 0270058S	E.M.PU ROBERT DEBRE RUE ROGER GAUDEAU <i>27700 LES ANDELYS</i>	Régine GRÉGOIRE	LES ANDELYS	0232541397
LES ANDELYS 0270543U	E.P.PU MARCEL LE- FEVRE 2 RUE LOUIS PASTEUR <i>27700 LES ANDELYS</i>	Sandrine LEROY	LES ANDELYS	0232542378
LES ANDELYS 0270544V	E.P.PU GEORGES POM- PIDOU RUE DES MARAICHERS <i>27700 LES ANDELYS</i>	Caroline LOUIS	LES ANDELYS	0232541617
LES ANDELYS 0271709L	E.E.PU JEAN-PIERRE BLANCHARD 72 RUE DU MARECHAL LECLERC <i>27700 LES ANDELYS</i>	Karine LECOUTEUX	LES ANDELYS	0232541583
LES BAUX DE BRETEUIL 0271643P	E.E.PU LE BOURG <i>LE BOURG</i> <i>27160 LES BAUX DE</i> <i>BRETEUIL</i>	CHRISTINE DEBAENE	EVREUX V	0232376646
LES BAUX STE CROIX 0270128T	E.E.PU 2 RUE DE LA LIBERA- TION <i>27180 LES BAUX STE</i> <i>CROIX</i>	ISABELLE GOUGET	EVREUX III	0232242164
LES BOTTEREAUX 0270892Y	E.E.PU LE BOURG <i>LE VILLAGE</i> <i>27250 LES BOTTE-</i> <i>REAUX</i>	Elisabeth MANGOLD	EVREUX V	0232304381

COMMUNE et N°RNE	NATURE + ADRESSE	DIRECTION	CIRCONSCRIPTION	COORDONNÉES
LES DAMPS 0271516B	E.P.PU JULES VERNE 1 RUE DES ECOLES <i>27340 LES DAMPS</i>	Annie BLUET	VAL DE REUIL	0235230176
LES HOGUES 0270182B	E.E.PU 1 RUE DES ECOLES <i>27910 LES HOGUES</i>	Clémence COQUET	VAL DE REUIL	0232494930
LES MONTS DU ROU- MOIS 0271139S	E.M.PU BOSGUERARD DE MARCOUVILLE 71 ROUTE DU RANGER <i>BOSGUE- RARD-DE-MARCOU- VILL 27520 LES MONTS DU ROUMOIS</i>	Marlène LANGLOIS	LE NEUBOURG	0235876307
LES MONTS DU ROU- MOIS 0271515A	E.E.PU CHARLES PER- RAULT 87 RUE DES ECOLES <i>BERVILLE-EN-ROU- MOIS 27520 LES MONTS DU ROUMOIS</i>	Julien KREMP	LE NEUBOURG	0235872437
LES PREAUX 0270728V	E.E.PU A LA CLAIRE FONTAINE ROUTE DE LISIEUX <i>LE BOURG 27500 LES PREAUX</i>	Aurélié JACKSON	PONT-AUDEMER	0232562620
LES TROIS LACS 0270979T	E.E.PU TOSNY 1 PROMENADE WACKEVITCH <i>TOSNY 27940 LES TROIS LACS</i>	Peggy GAUTHIER	LOUVIERS	0232543080
LES TROIS LACS 0270980U	E.P.PU VENABLES PLACE DE LA LIBERA- TION <i>VENABLES 27940 LES TROIS LACS</i>	Salomé DORGET	LOUVIERS	0232538181
LES TROIS LACS 0271696X	E.M.PU INTERCOM- MUNALE 12 CHEMIN DE L'EPINE BLANCHE <i>BERNIERES-SUR-SEINE 27940 LES TROIS LACS</i>	Agnes REMY	LOUVIERS	0232546949
LES VENTES 0271158M	E.P.PU 5 PLACE DE LA MAIRIE <i>27180 LES VENTES</i>	Pascale COZILIS	EVREUX III	0232671347
LIEUREY 0271249L	E.E.PU 3 RUE DE L'ANCIENNE GARE <i>27560 LIEUREY</i>	Anne PRADEL	PONT-AUDEMER	0232420369
LIEUREY 0271593K	E.M.PU LE BOURG NORD <i>LE BOURG NORD 27560 LIEUREY</i>	Emmanuelle BOUILLÉ	PONT-AUDEMER	0232579125

COMMUNE et N°RNE	NATURE + ADRESSE	DIRECTION	CIRCONSCRIPTION	COORDONNÉES
LIGNEROLLES 0270388A	E.E.PU 4 RUE DE FAVEROLLES 27220 LIGNEROLLES	Emilie KOZLAREK	SAINT-ANDRE-DE- L'EURE	0232373516
LONGCHAMPS 0271240B	E.E.PU 94 RUE DE LA MAIRIE 27150 LONGCHAMPS	Hélène CHATEAUZEL	LES ANDELYS	0232270224
LOUVERSEY 0271842F	E.P.PU LOUVERSEY 4 RUE DE LA MAIRIE 27190 LOUVERSEY	Astrid BENBRAHIM ANDALOUSSI	EVREUX V	0232300842
LOUVIERS 0270462F	E.E.PU ANATOLE FRANCE 12 RUE PAMPOULE 27400 LOUVIERS	Kévin CHIAROT	LOUVIERS	0232400679
LOUVIERS 0270465J	E.P.PU JULES FERRY 17 PLACE DU CHAMP DE VILLE 27400 LOUVIERS	Annabelle VADE- LORGE	LOUVIERS	0232401762
LOUVIERS 0271233U	E.E.PU LES ACACIAS 17 AVENUE FRANCOIS MITTERRAND 27400 LOUVIERS	Emmanuel POULAIN	LOUVIERS	0232400501
LOUVIERS 0271271K	E.P.PU JEAN MOULIN 3 RUE DU GRIL 27400 LOUVIERS	Amélie LEMONNIER	LOUVIERS	0232400454
LOUVIERS 0271279U	E.M.PU JACQUES PRE- VERT 12 AVENUE DU MARE- CHAL LECLERC 27400 LOUVIERS	Maria-Christina ALCA- RAZ	LOUVIERS	0232401719
LOUVIERS 0271293J	E.E.PU JACQUES PRE- VERT 22 AVENUE DU MARE- CHAL LECLERC 27400 LOUVIERS	Myriam TELLIER	LOUVIERS	0232401250
LOUVIERS 0271344P	E.P.PU LE HAMELET RUE LOUIS BLERHOT 27400 LOUVIERS	Vincent RENOUX	LOUVIERS	0232403134
LOUVIERS 0271437R	E.M.PU ROGER SALEN- GRO 16 RUE ROGER SALEN- GRO 27400 LOUVIERS	Lucie FOUILLARD	LOUVIERS	0232406169
LOUVIERS 0271729H	E.E.PU ANTOINE DE SAINT-EXUPERY 1 BIS RUE DU CLOS DES VIGNES 27400 LOUVIERS	LAETITIA GUILLAUME DARLING	LOUVIERS	0232400746

COMMUNE et N°RNE	NATURE + ADRESSE	DIRECTION	CIRCONSCRIPTION	COORDONNÉES
LOUVIERS 0271800K	E.M.PU LA SOURIS VERTE 12 RUE DE L'ABBE CA- RESME <i>27400 LOUVIERS</i>	Stéphanie STERCKX	LOUVIERS	0232508006
LYONS LA FORET 0270188H	E.P.PU MAURICE RA- VEL RUE DE LA ROUGE MARE <i>27480 LYONS LA FORET</i>	Maryline MATTE	VAL DE REUIL	0232496112
MAINNEVILLE 0270165H	E.E.PU LE PLAYS LE PLAYS <i>27150 MAINNEVILLE</i>	Eva RIEDINGER	LES ANDELYS	0232555662
MANNEVILLE LA RAOULT 0270668E	E.P.PU TERRE MANNEVILLE TERRE MANNEVILLE 27210 MANNEVILLE LA RAOULT	Véronique VAN- DAMME	PONT-AUDEMER	0232566997
MANNEVILLE SUR RISLE 0271711N	E.P.PU LEON ET EUGE- NIE COLOMBEL BONNEBOS BONNEBOS <i>27500 MANNEVILLE SUR RISLE</i>	Vanessa DUREL	PONT-AUDEMER	0232410871
MARBOIS 0271741W	E.P.PU GASTON BACHELARD 3 LIEU-DIT LE BOURG LE CHESNE <i>27160 MARBOIS</i>	Denis BOYER	EVREUX V	0232298463
MARCILLY LA CAM- PAGNE 0270874D	E.P.PU 2 RUE DES ECOLES <i>27320 MARCILLY LA CAMPAGNE</i>	Magali HOURDOU	SAINT-ANDRE-DE- L'EURE	0967122965
MARCILLY SUR EURE 0271757N	E.P.PU ALLEE DES TILLEULS <i>27810 MARCILLY SUR EURE</i>	Céline DEBEAUPTE	SAINT-ANDRE-DE- L'EURE	0237484502
MARTAINVILLE 0270670G	E.P.PU 55 RUE DE LA FORGE <i>27210 MARTAINVILLE</i>	François PANCHOUT	PONT-AUDEMER	0232422985
MARTOT 0270639Y	E.P.PU 6 RUE DE LA MAIRIE <i>27340 MARTOT</i>	Erika NICOLE	VAL DE REUIL	0235871070
MENESQUEVILLE 0270528C	E.P.PU LOUIS PASTEUR 6 A RUE DU GENERAL DE GAULLE <i>27850 MENESQUE- VILLE</i>	Lucile FLAMBARD	VAL DE REUIL	0232492752

COMMUNE et N°RNE	NATURE + ADRESSE	DIRECTION	CIRCONSCRIPTION	COORDONNÉES
MENILLES 0271535X	E.P.PU COULEURS ARC EN CIEL 4 RUE CLOS D'ENNE- VAL <i>27120 MENILLES</i>	MELANIE PEYRISSE	EVREUX II	0967195719
MENNEVAL 0271608B	E.P.PU 12 ROUTE DE ROUEN <i>27300 MENNEVAL</i>	Serge COUDRAY	BERNAY	0232435587
MESNIL EN OUCHE 0270236K	E.P.PU LA CLE DES CHAMPS LE BOURG <i>LANDEPEREUSE</i> <i>27410 MESNIL EN</i> <i>OUCHE</i>	Elise DRUEZ	BERNAY	0232448971
MESNIL EN OUCHE 0271565E	E.P.PU P'TITS CHER- CHEURS 13 RUE GUSTAVE MEE <i>BEAUMESNIL</i> <i>27410 MESNIL EN</i> <i>OUCHE</i>	Karine COUASNON	BERNAY	0232444030
MESNIL EN OUCHE 0271636G	E.P.PU LA BARRE EN OUCHE 6 RUE DU COLLEGE <i>LA BARRE EN OUCHE</i> <i>27330 MESNIL EN</i> <i>OUCHE</i>	Julie NEVEUX	BERNAY	0232443518
MESNIL SUR L ESTREE 0270875E	E.P.PU 15 GRANDE RUE <i>27650 MESNIL SUR L</i> <i>ESTREE</i>	CAROLE CARREE	SAINT-ANDRE-DE- L'EURE	0237829705
MESNILS SUR ITON 0270812L	E.E.PU CONDE SUR ITON 4 RUE DE LA POSTE <i>CONDE SUR ITON</i> <i>27160 MESNILS SUR</i> <i>ITON</i>	Elisabeth LEQUEUX	EVREUX V	0232358420
MESNILS SUR ITON 0271363K	E.P.PU DAMVILLE 13 RUE DES ECOLES <i>DAMVILLE</i> <i>27160 MESNILS SUR</i> <i>ITON</i>	Eric GABRIEL	EVREUX V	0232344409
MESNILS SUR ITON 0271675Z	E.P.PU DE BUIS-SUR- DAMVILLE 2 RUE DES PALOMBES <i>BUIS SUR DAMVILLE</i> <i>27240 MESNILS SUR</i> <i>ITON</i>	CELINE MOTTIER	EVREUX V	0232345768
MESNILS SUR ITON 0271748D	E.M.PU GOUVILLE ROUTE DE LA MAIRIE <i>GOUVILLE</i> <i>27240 MESNILS SUR</i> <i>ITON</i>	Elisabeth LEQUEUX	EVREUX V	0232299159

COMMUNE et N°RNE	NATURE + ADRESSE	DIRECTION	CIRCONSCRIPTION	COORDONNÉES
MEZIERES EN VEXIN 0270941B	E.P.PU 4 RUE DE LA MALA- DRERIE 27510 MEZIERES EN VEXIN	SYLVIE GIRAUD	VERNON	0232528981
MISEREY 0270141G	E.P.PU 12 RUE DES AEROS- TIERS 27930 MISEREY	François-Xavier DENÉ- CHÈRE	EVREUX II	0232342435
MONTFORT SUR RISLE 0271591H	E.P.PU LE FRANC MA- NOIR 2 COTE DE BOISSEY 27290 MONTFORT SUR RISLE	Eric VALLANTIN	PONT-AUDEMER	0232561037
MONTREUIL L ARGILLE 0271637H	E.P.PU 10 CHEMIN DES ECOLES 27390 MONTREUIL L ARGILLE	Magali SWITA	BERNAY	0232445048
MORAINVILLE JOU- VEAUX 0270685Y	E.E.PU LE VILLAGE LE VILLAGE 27260 MORAINVILLE JOUVEAUX	CHARLINE PAULY	PONT-AUDEMER	0232577393
MORGNY 0271560Z	E.P.PU 3 RUE SAINT-ADRIEN 27150 MORGNY	delphine LAWNICZAK	LES ANDELYS	0232555667
MOUETTES 0270391D	E.P.PU 4 ROUTE D'EZY 27220 MOUETTES	Elvira BURY	SAINT-ANDRE-DE- L'EURE	0232372461
MOUFLAINES 0270587S	E.E.PU 8 RUE DE LA TUILERIE 27420 MOUFLAINES	Valérie BORTZMEYER	LES ANDELYS	0232272137
MOUSSEAUX NEU- VILLE 0270392E	E.P.PU 3 RUE DES ECOLES 27220 MOUSSEAUX NEUVILLE	élodie TYMEN	SAINT-ANDRE-DE- L'EURE	0232374229
MUIDS 0270564S	E.P.PU PLACE EMILE DUPONT 27430 MUIDS	Elisabeth VILLA	LES ANDELYS	0232544006
MUZY 0270878H	E.P.PU 4 BERNARD PELLUARD LE VERGER 27650 MUZY	Sabine BÉNÉDINI	SAINT-ANDRE-DE- L'EURE	0237430004
NAGEL SEEZ MESNIL 0270839R	E.P.PU 2 RUE DE LA CHAPELLE 27190 NAGEL SEEZ MESNIL	julie DELABARRE	EVREUX V	0232358909

COMMUNE et N°RNE	NATURE + ADRESSE	DIRECTION	CIRCONSCRIPTION	COORDONNÉES
NASSANDRES SUR RISLE 0271488W	E.P.PU YANN AR-THUS-BERTRAND 1 RUE JULES FERRY NASSANDRES 27550 NASSANDRES SUR RISLE	Océane BEUZELIN	BERNAY	0232450118
NEAUFLES ST MARTIN 0270167K	E.P.PU 21 RUE SAINT MARTIN 27830 NEAUFLES ST MARTIN	Elisabeth MIRANDA	LES ANDELYS	0232550160
NEUVILLE SUR AUTHOU 0270287R	E.E.PU RUE DE LA MAIRIE 27800 NEUVILLE SUR AUTHOU	Claire TRAVERS	BERNAY	0232462166
NOGENT LE SEC 0270840S	E.M.PU INTERCOMMUNALE 3 RUE DU CHESNE 27190 NOGENT LE SEC	Maéva BEN-HADDOUCHE	EVREUX V	0232302861
NOJEON EN VEXIN 0270589U	E.E.PU ROUTE DE FRILEUSE 27150 NOJEON EN VEXIN	Elise BAILLEUL	LES ANDELYS	0232273520
NONANCOURT 0271260Y	E.P.PU 6 AVENUE VICTOR HUGO 27320 NONANCOURT	NATHALIE SAINT LAURENT	SAINT-ANDRE-DE-L'EURE	0232580284
NORMANVILLE 0270493P	E.P.PU LES PRES VERTS 4 RUE DU ROBICHON 27930 NORMANVILLE	Corinne VANDAMME	EVREUX II	0232347090
NOTRE DAME DE L ISLE 0270566U	E.E.PU LES HIRONDELLES 12 RUE DU CLOS GALY 27940 NOTRE DAME DE L ISLE	NATHALIE LUNEL	VERNON	0232522822
ORMES 0271722A	E.E.PU LE VILLAGE LE VILLAGE 27190 ORMES	Valérie LE LARGE	EVREUX V	0232353351
PACY SUR EURE 0271281W	E.M.PU LES HERONS 5 RUE ROGER LEMEUR PACY-SUR-EURE 27120 PACY SUR EURE	Sophie CLEMENT	EVREUX II	0232262020
PACY SUR EURE 0271303V	E.E.PU DULONG 6 RUE DULONG PACY-SUR-EURE 27120 PACY SUR EURE	Stéphanie BOTTIAU	EVREUX II	0232360261
PACY SUR EURE 0271486U	E.M.PU COIGNARD 14 RUE JULES COIGNARD PACY-SUR-EURE 27120 PACY SUR EURE	Cécile DERNIS	EVREUX II	0977488888

COMMUNE et N°RNE	NATURE + ADRESSE	DIRECTION	CIRCONSCRIPTION	COORDONNÉES
PACY SUR EURE 0271690R	E.P.PU LOUIS DUGUAY ROUTE DE DREUX SAINT-AQUILIN-DE- PACY 27120 PACY SUR EURE	Sandrine ANNE	EVREUX II	0232261720
PERRIERS SUR AN- DELLE 0271426D	E.M.PU FRANCOISE DOLTO 14 RUE DE L'ÉGLISE 27910 PERRIERS SUR ANDELLE	Sophie POURREAU	VAL DE REUIL	0232491547
PERRIERS SUR AN- DELLE 0271670U	E.E.PU JEAN-BAPTISTE POQUELIN RUE DES ECOLES 27910 PERRIERS SUR ANDELLE	Marine ALLIGNY	VAL DE REUIL	0232490780
PERRUUEL 0271228N	E.E.PU DU CENTRE 84 RUE DU GENERAL DE GAULLE 27910 PERRUUEL	marion PALL	VAL DE REUIL	0232481031
PINTERVILLE 0270471R	E.P.PU LE PRE VERT RUE DU DOCTEUR SCHWEITZER 27400 PINTERVILLE	Anne-Sophie FRETAR	LOUVIERS	0232404244
PISEUX 0270914X	E.P.PU 20 RUE DES ERABLES 27130 PISEUX	Florence FREYMANN	SAINT-ANDRE-DE- L'EURE	0232321224
PITRES 0271362J	E.P.PU JACQUES PRE- VERT 22 RUE DE LA GEOLE 27590 PITRES	DIANA DEVINOY	VAL DE REUIL	0232494856
PLASNES 0270256G	E.P.PU 4 RUE DE LA MAIRIE 27300 PLASNES	Céline LE PALMEC	BERNAY	0232452817
PONT AUDEMER 0270724R	E.E.PU PAUL HERPIN GEORGE SAND 7 RUE STANISLAS DE- LAQUAIZE 27500 PONT AUDE- MER	Elise LEMOINE	PONT-AUDEMER	0232410314
PONT AUDEMER 0271024S	E.M.PU JEAN DE LA FONTAINE 2 RUE DES BAILLIS 27500 PONT AUDE- MER	Céline CONSEIL	PONT-AUDEMER	0232410169
PONT AUDEMER 0271294K	E.P.PU LOUIS PERGAUD AVENUE DE L'EUROPE 27500 PONT AUDE- MER	Valérie CARADEC	PONT-AUDEMER	0232412756

COMMUNE et N°RNE	NATURE + ADRESSE	DIRECTION	CIRCONSCRIPTION	COORDONNÉES
PONT AUDEMER 0271328X	E.E.PU JULES VERNE 19 BIS ROUTE DE COR- MEILLES SAINT GERMAIN VIL- LAGE 27500 PONT AUDE- MER	Frédéric LAINÉ	PONT-AUDEMER	0232414856
PONT AUDEMER 0271444Y	E.M.PU LES JONQUILLES 30 ROUTE DE COR- MEILLES SAINT GERMAIN VIL- LAGE 27500 PONT AUDE- MER	Céline CONSEIL	PONT-AUDEMER	0232414879
PONT AUDEMER 0271801L	E.P.PU ANTOINE DE SAINT-EXUPERY - HEL RUE DE NORMANDIE 27500 PONT AUDE- MER	Eric MIALET	PONT-AUDEMER	0232410802
PONT AUTHOU 0271518D	E.P.PU 1 RUE LOUISE GIVON 27290 PONT AUTHOU	Michelle LECHARLIER	PONT-AUDEMER	0232569858
PONT DE L ARCHE 0270083U	E.M.PU LES LUTINS 20 RUE MAURICE DE- LAMARE 27340 PONT DE L ARCHE	Angélique FLEUTRY	VAL DE REUIL	0235230394
PONT DE L ARCHE 0271683H	E.E.PU MAXIME MAR- CHAND 23 RUE MAURICE DE- LAMARE 27340 PONT DE L ARCHE	Ludovic AUMONT	VAL DE REUIL	0235230733
PONT ST PIERRE 0271687M	E.P.PU 85 GRANDE RUE 27360 PONT ST PIERRE	Adélaïde MARIE	VAL DE REUIL	0232493772
PORT MORT 0270567V	E.P.PU 75 GRANDE RUE 27940 PORT MORT	Mathilde JOLLIVET	VERNON	0232526237
PORTES 0270843V	E.E.PU 20 RUE DE L'ÉGLISE 27190 PORTES	Magali TANGUY	EVREUX V	0232324171
POSES 0271736R	E.P.PU JULES FERRY 88 RUE DES MASURES 27740 POSES	Emilie BINAULT	VAL DE REUIL	0232591300
PRESSAGNY L OR- GUEILLEUX 0270944E	E.P.PU LES ECUREUILS 11 RUE AUX HUARDS 27510 PRESSAGNY L ORGUEILLEUX	Anne-Marie DROUET	VERNON	0232216710

COMMUNE et N°RNE	NATURE + ADRESSE	DIRECTION	CIRCONSCRIPTION	COORDONNÉES
PREY 0270393F	E.P.PU 2 PLACE RENE CARDIN 27220 PREY	Ingrid PERCHE	SAINTE-ANDRE-DE- L'EURE	0232378908
PUCHAY 0270591W	E.E.PU 7 RUE DU BOUT DE BAS 27150 PUCHAY	CAMILLE DUBOS	LES ANDELYS	0232270766
QUILLEBEUF SUR SEINE 0270747R	E.P.PU MAX POL FOU- CHET 20 RUE SAINT-SEURIN 27680 QUILLEBEUF SUR SEINE	Estelle CATELAIN	PONT-AUDEMER	0232575457
QUITTEBEUF 0271277S	E.P.PU 12 RUE D'EVREUX 27110 QUITTEBEUF	BERTRAND THIERRY	EVREUX III	0232349958
RADEPONT 0271255T	E.P.PU GEORGES LA- BBE 211 GRANDE RUE 27380 RADEPONT	Céline PETIT	VAL DE REUIL	0232480877
REUILLY 0270499W	E.P.PU 1 PLACE DE LA MAIRIE 27930 REUILLY	Jessica NICOLAS	EVREUX II	0232677724
ROMILLY LA PUTHE- NAYE 0270216N	E.E.PU 1 RUE DE L'ECOLE 27170 ROMILLY LA PUTHENAYE	Emmanuel TREFFÉ	BERNAY	0232300983
ROMILLY SUR ANDELLE 0271793C	E.P.PU LOUISE MICHEL 1 SENTE DES ECOLES 27610 ROMILLY SUR ANDELLE	Isabelle ROUSSEL	VAL DE REUIL	0232687923
ROUGEMONTIERS 0270781C	E.P.PU LE BOURG LE BOURG 27350 ROUGEMON- TIERS	Sylvie JOBBIN	PONT-AUDEMER	0232562963
ROUTOT 0271808U	E.P.PU PIERRE GRIPARI 61 AVENUE DU GENE- RAL DE GAULLE 27350 ROUTOT	Marie-Pierre MILLE- RAND	PONT-AUDEMER	0232426560
RUGLES 0270903K	E.P.PU 11 RUE DE LA CHENO- TIERE 27250 RUGLES	Karine MARTHON	EVREUX V	0232247041
SACQUENVILLE 0270500X	E.P.PU RUE DU DESERT 27930 SACQUENVILLE	Tony MAUBOUSSIN	EVREUX III	0232349755

COMMUNE et N°RNE	NATURE + ADRESSE	DIRECTION	CIRCONSCRIPTION	COORDONNÉES
SAUSSAY LA CAMPAGNE 0271784T	E.P.PU SAUSSAY LA CAMPAGNE 45 RUE SAINT-ADRIEN <i>27150 SAUSSAY LA CAMPAGNE</i>	Patricia JACOB	LES ANDELYS	0232557957
SEBECOURT 0270846Y	E.E.PU 1 PLACE DE LA MAIRIE <i>27190 SEBECOURT</i>	Laurence FLAUNET	EVREUX V	0232309859
SELLES 0270734B	E.E.PU LE VILLAGE LE VILLAGE 27500 SELLES	Barbara LECARPEN- TIER	PONT-AUDEMER	0232421364
SERQUIGNY 0271310C	E.M.PU LOUIS PER- GAUD RUE DE NORMANDIE <i>27470 SERQUIGNY</i>	Nathalie CRETOIS	BERNAY	0232441200
SERQUIGNY 0271733M	E.E.PU LOUISE MICHEL - JEAN JAURES 1 RUE DE NORMANDIE <i>27470 SERQUIGNY</i>	Sylvie DESPRES	BERNAY	0232441589
ST ANDRE DE L EURE 0270077M	E.M.PU LES PETITS LOUPS 8 RUE SAINT GEORGES <i>27220 ST ANDRE DE L EURE</i>	Jean-Michel ARTUS	SAINT-ANDRE-DE- L'EURE	0232375809
ST ANDRE DE L EURE 0270394G	E.E.PU LE CHATEAU 4 RUE LEROY <i>27220 ST ANDRE DE L EURE</i>	YVES RANGDET	SAINT-ANDRE-DE- L'EURE	0232372128
ST ANDRE DE L EURE 0270395H	E.E.PU HOTEL DE VILLE 2 RUE DES ECOLES <i>27220 ST ANDRE DE L EURE</i>	Jean-Marie NIEL	SAINT-ANDRE-DE- L'EURE	0232375880
ST ANTONIN DE SOM- MAIRE 0270904L	E.E.PU LE BOURG LE BOURG 27250 ST ANTONIN DE SOMMAIRE	Laëtitia HAMELIN	EVREUX V	0232240388
ST AUBIN D ECROSVILLE 0270617Z	E.E.PU GROUPE II PLACE DE L'EGLISE <i>27110 ST AUBIN D ECROSVILLE</i>	Sophie PAQUET	LE NEUBOURG	0659002854
ST AUBIN D ECROSVILLE 0271821H	E.M.PU GROUPE I RUE DES CHATAI- GNIERS <i>27110 ST AUBIN D ECROSVILLE</i>	Brigitte VAUDE- VIRE-CARDON	LE NEUBOURG	0232348687

COMMUNE et N°RNE	NATURE + ADRESSE	DIRECTION	CIRCONSCRIPTION	COORDONNÉES
ST AUBIN DE SCELLON 0270333R	E.P.PU INTERCOMMUNALE HAMEAU BONNEBAUX 27230 ST AUBIN DE SCELLON	Sébastien LAVENU	BERNAY	0232453294
ST AUBIN DU THENNEY 0270308N	E.P.PU INTERCOMMUNALE 140 ROUTE DES FROCTIERS 27270 ST AUBIN DU THENNEY	Armand GABEL	BERNAY	0232447621
ST AUBIN SUR GAILLON 0270969G	E.E.PU PIERRE PIROU 5 RUE DES BRULINS 27600 ST AUBIN SUR GAILLON	Cédric NEUBAUER	LOUVIERS	0232530047
ST AUBIN SUR GAILLON 0271149C	E.M.PU PIERRE PIROU 5 BIS RUE DES BRULINS 27600 ST AUBIN SUR GAILLON	Laurence LÉPY	LOUVIERS	0972169992
ST AUBIN SUR QUILLEBEUF 0270749T	E.P.PU 5 RUE DE L'ECOLE 27680 ST AUBIN SUR QUILLEBEUF	Mélanie BARRAY	PONT-AUDEMER	0232575507
ST CHRISTOPHE SUR AVRE 0270916Z	E.E.PU LE VILLAGE LE VILLAGE 27820 ST CHRISTOPHE SUR AVRE	Elisabeth TRIBOY	SAINTE-ANDRE-DE-L'EURE	0232581120
ST DENIS LE FERMENT 0270170N	E.E.PU 77 RUE GUERARD 27140 ST DENIS LE FERMENT	Carole ALLARD	LES ANDELYS	0232550944
ST DIDIER DES BOIS 0270410Z	E.P.PU GABRIELLE CARON 1 RUE DES ECOLES 27370 ST DIDIER DES BOIS	Clara BACHELEY	LE NEUBOURG	0232506852
ST ELIER 0270844W	E.P.PU RUE DES ECOLES 27190 ST ELIER	Valérie GRZANKA	EVREUX V	0232309399
ST ELOI DE FOURQUES 0270289T	E.E.PU 4 ROUTE DE SAINT-PAUL 27800 ST ELOI DE FOURQUES	Justine MOTTE	BERNAY	0232358819
ST ETIENNE DU VAUVRAY 0271257V	E.P.PU 23 RUE NATIONALE 27430 ST ETIENNE DU VAUVRAY	Marie-José GUERRA	LOUVIERS	0232614069

COMMUNE et N°RNE	NATURE + ADRESSE	DIRECTION	CIRCONSCRIPTION	COORDONNÉES
ST ETIENNE L ALLIER 0270795T	E.P.PU RUE CHEVALERIE 27450 ST ETIENNE L ALLIER	Jean-Louis VAUTIER	PONT-AUDEMER	0232413411
ST ETIENNE SOUS BAILLEUL 0270972K	E.M.PU RUE CLAUDE MONET 27920 ST ETIENNE SOUS BAILLEUL	Marie-Hélène RACINE	VERNON	0232528426
ST GEORGES DU VIEVRE 0271684J	E.P.PU ROUTE DE LIEUREY 27450 ST GEORGES DU VIEVRE	David PRADEL	PONT-AUDEMER	0232428052
ST GEORGES MOTEL 0271611E	E.P.PU CONSUELO BAL- SAN 10 ROUTE DE MAR- CILLY 27710 ST GEORGES MOTEL	Eric CHAUVIN	SAINT-ANDRE-DE- L'EURE	0237435546
ST GERMAIN LA CAM- PAGNE 0271152F	E.P.PU LE BOURG LE BOURG 27230 ST GERMAIN LA CAMPAGNE	Céline PAYSANT	BERNAY	0232447128
ST GERMAIN SUR AVRE 0270885R	E.P.PU MAURICE MARY 8 ROUTE DU MESNIL 27320 ST GERMAIN SUR AVRE	VERONIQUE LETERME	SAINT-ANDRE-DE- L'EURE	0232324003
ST GREGOIRE DU VIEVRE 0270799X	E.P.PU 1653 ROUTE DU VIEVRE 27450 ST GREGOIRE DU VIEVRE	sylvie BERARD	PONT-AUDEMER	0232571337
ST JEAN DU THENNEY 0270309P	E.E.PU LE BOURG LE BOURG 27270 ST JEAN DU THENNEY	Pauline FAUCHE	BERNAY	0232446524
ST MACLOU 0270671H	E.P.PU ROUTE DE PONT AU- DEMER 27210 ST MACLOU	Christelle GASTEBOIS	PONT-AUDEMER	0232422332
ST MARCEL 0271358E	E.M.PU MARIA MON- TESSORI 6 RUE JULES FERRY 27950 ST MARCEL	Delphine FRÉTÉ	VERNON	0232514480
ST MARCEL 0271749E	E.E.PU JULES FERRY 4 RUE JULES FERRY 27950 ST MARCEL	Claire BINAY	VERNON	0232212166

COMMUNE et N°RNE	NATURE + ADRESSE	DIRECTION	CIRCONSCRIPTION	COORDONNÉES
ST MARDS DE BLACARVILLE 0270731Y	E.P.PU MAXIME MARCHAND MARE DE LA RUE MARE DE LA RUE 27500 ST MARDS DE BLACARVILLE	Sandrine GUILLEMARD	PONT-AUDEMER	0232412389
ST OUEN DE THOUBERVILLE 0271517C	E.E.PU JEAN BURY 1 RUE DE CAMBRE 27310 ST OUEN DE THOUBERVILLE	stéphanie LETOURNEUR	LE NEUBOURG	0232562629
ST OUEN DE THOUBERVILLE 0271525L	E.M.PU 129 TER ROUTE NATIONALE 27310 ST OUEN DE THOUBERVILLE	Claudie COMBOUILHAUD	LE NEUBOURG	0232565839
ST OUEN DU TILLEUL 0270442J	E.E.PU RUE DE LA MAIRIE 27670 ST OUEN DU TILLEUL	Xavier FAURRE	LE NEUBOURG	0235871815
ST OUEN DU TILLEUL 0270443K	E.M.PU RUE DE LA MAIRIE 27670 ST OUEN DU TILLEUL	Maud SARAVAL GROSS	LE NEUBOURG	0235879377
ST PAUL DE FOURQUES 0271542E	E.E.PU 6 RUE DE LA MAIRIE 27800 ST PAUL DE FOURQUES	Aurélié SAMSON	BERNAY	0232244308
ST PHILBERT SUR RISLE 0271537Z	E.P.PU LE VILLAGE LE VILLAGE 27290 ST PHILBERT SUR RISLE	Céline CORNU	PONT-AUDEMER	0961384525
ST PIERRE DE BAILLEUL 0270974M	E.P.PU LA GRACE 9 RUE DU MOUCEL 27920 ST PIERRE DE BAILLEUL	Céline MANGIONE	VERNON	0232525724
ST PIERRE DE SALERNE 0270291V	E.M.PU RUE DE L'ECOLE LE BOURG 27800 ST PIERRE DE SALERNE	Charlotte RICHOMME	BERNAY	0232453844
ST PIERRE DES FLEURS 0270413C	E.P.PU LOUIS PERGAUD 1 PLACE DES P'TITS GIBUS 27370 ST PIERRE DES FLEURS	Valérie JALES	LE NEUBOURG	0235878297
ST PIERRE DU BOSGUERARD 0270412B	E.P.PU 7 RUE MARCEL LEClerc 27370 ST PIERRE DU BOSGUERARD	Stéphanie PERSONNAT	LE NEUBOURG	0232960625

COMMUNE et N°RNE	NATURE + ADRESSE	DIRECTION	CIRCONSCRIPTION	COORDONNÉES
ST PIERRE DU VAL 0271248K	E.E.PU LA VALLEE LA VALLEE 27210 ST PIERRE DU VAL	Pierre-Marc DAZA	PONT-AUDEMER	0232429811
ST PIERRE DU VAUVRAY 0271342M	E.E.PU 9 RUE GOURDON 27430 ST PIERRE DU VAUVRAY	Emilie BESNARD	LOUVIERS	0232599139
ST PIERRE DU VAUVRAY 0271436P	E.M.PU 30 RUE GOURDON 27430 ST PIERRE DU VAUVRAY	Sébastien DHUIVON- ROUX	LOUVIERS	0232598179
ST PIERRE LA GA- RENNE 0271603W	E.P.PU DES SOURCES 57 ROUTE NATIONALE 15 27600 ST PIERRE LA GARENNE	Isabelle BERTOIS	LOUVIERS	0232525353
ST SAMSON DE LA ROQUE 0271583Z	E.M.PU LE VILLAGE LE VILLAGE 27680 ST SAMSON DE LA ROQUE	Karine GALLOU	PONT-AUDEMER	0232422974
ST SEBASTIEN DE MORSENT 0271780N	E.E.PU LE FORESTIER RUE DU SENTIER 27180 ST SEBASTIEN DE MORSENT	Benoit QUEVILLON	EVREUX III	0232335550
ST SEBASTIEN DE MORSENT 0271781P	E.M.PU LE FORESTIER RUE DU SENTIER 27180 ST SEBASTIEN DE MORSENT	Sophie MARIANNIE	EVREUX III	0232395406
ST SEBASTIEN DE MORSENT 0271816C	E.P.PU MARIE LAUREN- CIN RUE FRANCOIS MILLET 27180 ST SEBASTIEN DE MORSENT	Laure GODARD	EVREUX III	0232386474
ST SIMEON 0271721Z	E.M.PU LE BOURG LE BOURG 27560 ST SIMEON	AURELIE RENARD	PONT-AUDEMER	0232423538
ST SYMPHORIEN 0270732Z	E.E.PU LE VILLAGE LE VILLAGE 27500 ST SYMPHO- RIEN	Magali DESMOULINS	PONT-AUDEMER	0232564972
ST VICTOR DE CHRE- TIENVILLE 0270265S	E.P.PU LE BOURG LE BOURG 27300 ST VICTOR DE CHRETIENVILLE	Marie-Laure BLANCHE	BERNAY	0232447019

COMMUNE et N°RNE	NATURE + ADRESSE	DIRECTION	CIRCONSCRIPTION	COORDONNÉES
STE COLOMBE LA COMMANDERIE 0270502Z	E.P.PU 4 PLACE DE LA MAIRIE 27110 STE COLOMBE LA COMMANDERIE	Albane CANDIEU	LE NEUBOURG	0232354761
STE COLOMBE PRES VERNON 0270987B	E.P.PU DES QUATRE PAYS 1 RUE DE GAILLON 27950 STE COLOMBE PRES VERNON	Florence HORN	VERNON	0232215252
STE GENEVIEVE LES GASNY 0270945F	E.P.PU 24 RUE DES JACOBINS 27620 STE GENEVIEVE LES GASNY	Catherine VANDAELE	VERNON	0232527543
STE MARIE DE VA- TIMESNIL 0270594Z	E.E.PU HAMEAU DE VATIMES- NIL 27150 STE MARIE DE VATIMESNIL		LES ANDELYS	0232558832
SURTAUVILLE 0271154H	E.P.PU CLAUDE POIRET 22 ROUTE D'ELBEUF 27400 SURTAUVILLE	VANESSA HAREL	LOUVIERS	0232401152
SURVILLE 0270479Z	E.P.PU AULNETTE 62 RUE BERNARD PE- TEL 27400 SURVILLE	Céline BENE	LOUVIERS	0232505575
SYLVAINS LES MOU- LINS 0271610D	E.P.PU SYLVAINS LES MOULINS 4 RUE DES ECOLES 27240 SYLVAINS LES MOULINS	Dominique ROULIÈRE	EVREUX V	0232240030
TERRES DE BORD 0270640Z	E.P.PU MONTAURE 91 RUE DES FORRIERES MONTAURE 27400 TERRES DE BORD	Adeline PARDO	LOUVIERS	0232404866
THENOUVILLE 0271795E	E.P.PU L'OREE DU BOIS ROUTE DE TOUVILLE BOSC-RENOULT-EN- ROUMOIS 27520 THENOUVILLE	Swen OSMONT	LE NEUBOURG	0232426948
THIBERVILLE 0271349V	E.M.PU PLACE DES ECOLES 27230 THIBERVILLE	Pascale LEGOUT	BERNAY	0232468837
THIBERVILLE 0271411M	E.E.PU PLACE DES ECOLES 27230 THIBERVILLE	Virginie FOREST	BERNAY	0232468145

COMMUNE et N°RNE	NATURE + ADRESSE	DIRECTION	CIRCONSCRIPTION	COORDONNÉES
TILLIERES SUR AVRE 0270917A	E.P.PU 3 RUE DES ECOLES 27570 TILLIERES SUR AVRE	Sandrine MARIN-MES- SAGER	SAINT-ANDRE-DE- L'EURE	0232325088
TILLY 0270946G	E.P.PU 15 RUE GRANDE 27510 TILLY	Sylvie PEYRAT-AR- MANDY	VERNON	0232523355
TOURNEDOS BOIS HU- BERT 0270505C	E.P.PU 4 RUE DES LONGUES MASURES 27180 TOURNEDOS BOIS HUBERT	noémie ANDRU	LE NEUBOURG	0232341460
TOURVILLE LA CAM- PAGNE 0270421L	E.P.PU AUX QUATRE VENTS 7 CHEMIN DES FOR- RIERES DU MIDI 27370 TOURVILLE LA CAMPAGNE	Julie MUKENDI NDONKI	LE NEUBOURG	0232358840
TOUTAINVILLE 0271156K	E.P.PU GASTON BOU- DET RUE MAURICE RABASSE 27500 TOUTAINVILLE	Edwige GOUJON	PONT-AUDEMER	0232567484
TREIS SANTS EN OUCHE 0270258J	E.P.PU ROUTE DE L'ECOLE SAINT-AUBIN-LE-VER- TUEUX 27300 TREIS SANTS EN OUCHE	Marion VILLEY	BERNAY	0232433697
TROUVILLE LA HAULE 0270758C	E.P.PU LE VAL ANGER LE VAL ANGER 27680 TROUVILLE LA HAULE	Delphine CATELAIN	PONT-AUDEMER	0232421749
VAL D ORGER 0270522W	E.M.PU GAILLARDBOIS 3 RUE DE L'EGLISE GAIL- LARDBOIS-CRESSEN- VILL 27380 VAL D ORGER	Anne-Sophie LESEI- GNEUR	VAL DE REUIL	0232493329
VAL D ORGER 0270524Y	E.P.PU GRAINVILLE 1 PLACE DE LA MAIRIE GRAINVILLE 27380 VAL D ORGER	Marion FOSSE	VAL DE REUIL	0232481308
VAL DE REUIL 0271299R	E.M.PU LE PIVOLLET 7 PASSAGE DES TUR- BULENTS 27100 VAL DE REUIL	Sabine DELGAS	VAL DE REUIL	0232594996
VAL DE REUIL 0271300S	E.E.PU LE PIVOLLET 7 PASSAGE DES TUR- BULENTS 27100 VAL DE REUIL	Alexandra MARY	VAL DE REUIL	0232590416

COMMUNE et N°RNE	NATURE + ADRESSE	DIRECTION	CIRCONSCRIPTION	COORDONNÉES
VAL DE REUIL 0271421Y	E.P.PU LES CERFS VO- LANTS 34 RUE DU PAS DES HEURES <i>27100 VAL DE REUIL</i>	OLIVIER LOUCHEL	VAL DE REUIL	0232591913
VAL DE REUIL 0271472D	E.P.PU LES DOMINOS 4 RUE DU LIERRE <i>27100 VAL DE REUIL</i>	Gilles FLEURY	VAL DE REUIL	0232593856
VAL DE REUIL 0271524K	E.P.PU JEAN MOULIN 38 VOIE FREDEGONDE <i>27100 VAL DE REUIL</i>	Stéphanie MOY	VAL DE REUIL	0232595483
VAL DE REUIL 0271557W	E.M.PU LOUISE MI- CHEL VOIE MARMAILLE <i>27100 VAL DE REUIL</i>	Estelle SANCHEZ	VAL DE REUIL	0232094094
VAL DE REUIL 0271562B	E.E.PU LEON BLUM CLOS DE LA TRESORE- RIE <i>27100 VAL DE REUIL</i>	Oriane BOUCHE	VAL DE REUIL	0232593351
VAL DE REUIL 0271563C	E.M.PU LEON BLUM 35 VOIE DE L'EPARGNE <i>27100 VAL DE REUIL</i>	Marc BREQUIGNY	VAL DE REUIL	0232593051
VAL DE REUIL 0271569J	E.E.PU COLUCHE ALLEE DU FAON <i>27100 VAL DE REUIL</i>	Nathalie SILVA	VAL DE REUIL	0232591975
VAL DE REUIL 0271570K	E.M.PU COLUCHE ALLEE DU FAON <i>27100 VAL DE REUIL</i>	SANDRINE LEGAY	VAL DE REUIL	0232599270
VAL DE REUIL 0271804P	E.E.PU LOUISE MICHEL VOIE MARMAILLE <i>27100 VAL DE REUIL</i>	Rodolphe DELORME	VAL DE REUIL	0232094090
VANDRIMARE 0270542T	E.P.PU RUE DES ECOLES <i>27380 VANDRIMARE</i>	Karine CHANTEPER- DRIX	VAL DE REUIL	0232490111
VASCOEUIL 0270194P	E.M.PU INTERCOM- MUNALE 1 RUE DE L'EGLISE <i>27910 VASCOEUIL</i>	laurence MAILLARD	VAL DE REUIL	0235236558
VERNEUIL D AVRE ET D ITON 0271727F	E.P.PU MODESTE LE- ROY 147 RUE LONGUE DU CANAL FRANCHEVILLE <i>27130 VERNEUIL D AVRE ET D ITON</i>	Sophie DELHOME	EVREUX V	0232326456

COMMUNE et N°RNE	NATURE + ADRESSE	DIRECTION	CIRCONSCRIPTION	COORDONNÉES
VERNEUIL D AVRE ET D ITON 0270090B	E.M.PU CROIX SAINT PIERRE RUE CROIX SAINT PIERRE VERNEUIL-SUR-AVRE 27130 VERNEUIL D AVRE ET D ITON	Carole DASSONVILLE	SAINT-ANDRE-DE-L'EURE	0232320696
VERNEUIL D AVRE ET D ITON 0270091C	E.M.PU MAURICE DE VLAMINCK AVENUE MAURICE DE VLAMINCK VERNEUIL-SUR-AVRE 27130 VERNEUIL D AVRE ET D ITON	Patricia GALINDO	SAINT-ANDRE-DE-L'EURE	0232321425
VERNEUIL D AVRE ET D ITON 0271823K	E.E.PU CONDORCET-MERIMÉE 300 RUE GUSTAVE ROGER VERNEUIL-SUR-AVRE 27130 VERNEUIL D AVRE ET D ITON	Stéphanie GALISSON	SAINT-ANDRE-DE-L'EURE	0232320624
VERNON 0270094F	E.M.PU LE VIEUX CHATEAU 13 RUE DU VIEUX CHATEAU 27200 VERNON	VALERIE KHELIL	VERNON	0232510760
VERNON 0270095G	E.M.PU REPUBLIQUE 1 PLACE DE LA REPUBLIQUE 27200 VERNON	Xavier VILLETTE	VERNON	0232510937
VERNON 0270097J	E.M.PU LES NYMPHEAS PLACE JULIE CHARPENTIER 27200 VERNON	Gaëlle PEULVAST	VERNON	0232510772
VERNON 0270996L	E.E.PU CHATEAU SAINT LAZARE 25 BIS RUE SAINT-LAZARE 27200 VERNON	Rodolphe TERROY	VERNON	0232510837
VERNON 0270997M	E.E.PU DU CENTRE 17 AVENUE PIERRE MENDES FRANCE 27200 VERNON	Séverine TALBI	VERNON	0232510633
VERNON 0270998N	E.E.PU PIERRE BONNARD 49 RUE DU DOCTEUR CHANOINE 27200 VERNON	Caroline DROUET	VERNON	0232510601

COMMUNE et N°RNE	NATURE + ADRESSE	DIRECTION	CIRCONSCRIPTION	COORDONNÉES
VERNON 0271006X	E.P.PU LE MOUSSEL 28 PLACE DU MOUSSEL 27200 VERNON	Marlène ROBERT	VERNON	0232510862
VERNON 0271040J	E.M.PU LE PARC BOULEVARD JULIEN DEVOS 27200 VERNON	Emmanuelle GIRARD	VERNON	0279180185
VERNON 0271041K	E.E.PU DU PARC BOULEVARD JULIEN DEVOS 27200 VERNON	Nicolas GOUPIL	VERNON	0232510164
VERNON 0271114P	E.P.PU ARC-EN-CIEL 2 22 RUE DE LA RENAISSANCE 27200 VERNON	Carole HARO	VERNON	0232511917
VERNON 0271116S	E.M.PU ARC-EN-CIEL 2 PLACE MICHEL DECORDE 27200 VERNON	Eric BOUTIER	VERNON	0232511813
VERNON 0271263B	E.E.PU ARC-EN-CIEL 1 RUE DE LA POTERIE 27200 VERNON	VALERIE SINO	VERNON	0232513139
VERNON 0271266E	E.E.PU MAXIME MARCHAND 59 RUE DE SAINT MARCEL 27200 VERNON	Julien LEGER-LECOMTE	VERNON	0232510467
VERNON 0271315H	E.M.PU BIZY MAXIME MARCHAND 1 SENTE DU DAMLON 27200 VERNON	ALEXANDRA CHRETIEN	VERNON	0232510682
VERNON 0271434M	E.M.PU MARIE-JO BESSET RUE GEORGES ANDRE 27200 VERNON	Sabrina AUBOIRON	VERNON	0232513436
VERNON 0271856W	E.P.PU FRANCOIS MITTERRAND 72 RUE DE NORMANDIE 27200 VERNON	MARION GRIMA	VERNON	0232212210
VESLY 0271159N	E.P.PU 1 PLACE CARROUGE 27870 VESLY	Chrystelle CANOVA	LES ANDELYS	0232272352

COMMUNE et N°RNE	NATURE + ADRESSE	DIRECTION	CIRCONSCRIPTION	COORDONNÉES
VEXIN SUR EPTE 0270929N	E.P.PU ECOS 18 GRANDE RUE ECOS 27630 VEXIN SUR EPTE	Sophie BARBIER	VERNON	0232535206
VEXIN SUR EPTE 0270932S	E.P.PU PAUL-ARMAND LANGUET 9 ROUTE D'ECOS FOURGES 27630 VEXIN SUR EPTE	Céline GAUDEFROY	VERNON	0232770653
VEXIN SUR EPTE 0270943D	E.P.PU PANILLEUSE 5 PLACE SAINT JEAN PANILLEUSE 27510 VEXIN SUR EPTE	Anne DELISLE	VERNON	0232529425
VEXIN SUR EPTE 0270947H	E.P.PU TOURNY 21 RUE AVAL TOURNY 27510 VEXIN SUR EPTE	Clara SALMIER	VERNON	0232528972
VEXIN SUR EPTE 0271446A	E.E.PU BUS ST REMY 2 RUE DE LA MAIRIE BUS ST REMY 27630 VEXIN SUR EPTE	Valérie JOUENNE	VERNON	0232520711
VILLERS SUR LE ROULE 0270981V	E.P.PU 11 RUE ROSEE 27940 VILLERS SUR LE ROULE	Cécile BONNEGENT	LOUVIERS	0232529120
VILLEZ SUR LE NEUBOURG 0270622E	E.M.PU INTERCOM- MUNALE 1 RUE DE L'ECOLE 27110 VILLEZ SUR LE NEUBOURG	Marjorie AUBRUCHET	LE NEUBOURG	0232358347
VILLIERS EN DE- SOEUVRE 0270363Y	E.P.PU 11 RUE DES TOU- RELLES 27640 VILLIERS EN DESOEUVRE	Nathalie DELCOURT	EVREUX II	0232363704
VITOT 0270623F	E.M.PU INTERCOM- MUNALE 4 PLACE DES TILLEULS 27110 VITOT	Marie-Noëlle CHAU- DET	LE NEUBOURG	0232358497
VRAIVILLE 0270422M	E.P.PU 19 RUE DE LA MAIRIE 27370 VRAIVILLE	Arnaud GIRARDET	LE NEUBOURG	0232401326



Second degré public

LES COLLÈGES PUBLICS (55)

COMMUNE	ÉTABLISSEMENT - ADRESSE	ÉQUIPE DE DIRECTION	COORDONNÉES
BEAUMONT-LE-ROGER 0271267 F	Collège Croix Maitre Renault 3 rue de LIERS - B.P. 74 27170 BEAUMONT-LE-ROGER	Principal : Serge BEGOT Principale adjointe : Isabelle ANDRE	02 32 47 38 10 fax 02 32 47 38 18 0271267f@ac-normandie.fr
BERNAY 0271096 V	Collège Marie Curie 22 route des Granges - B.P. 426 27304 BERNAY CEDEX	Principal : Jean Pascal VALET Principale adj. : Delphine KERAUDREN	02 32 43 09 87 fax 02 32 46 50 45 0271096v@ac-normandie.fr
BERNAY 0271316 J	Collège Le Hameau 1 rue Albert Schweitzer - B.P. 851 27308 BERNAY CEDEX	Principale : Véronique DELASALLE Principal adjoint : Alain RECQ	02 32 43 22 28 fax 02 32 43 76 89 0271316j@ac-normandie.fr
BEUZEVILLE 0270006 K	Collège Jacques Brel Rue Pierre Mendès France 27210 BEUZEVILLE	Principale : Patricia TONON Principale adjointe : Gwenola SALAUN TREBAOL	02 32 57 71 73 fax 02 32 56 57 52 0270006k@ac-normandie.fr
BOURG-ACHARD 0270007 L	Collège Simone Veil 445 rue Pasteur 27310 BOURG-ACHARD	Principal : Fabienne MAUFROID Principale adjointe : Juliette PRIMAULT	02 32 56 20 12 fax 02 32 56 76 95 0270007l@ac-normandie.fr
BRETEUIL 0270008 M	Collège Evariste Galois Rue des Rosiers - La Pelleterie 27160 BRETEUIL	Principal : Christophe DUMAS	02 32 29 70 63 fax 02 32 34 76 69 0270008m@ac-normandie.fr
BRIONNE 0270010 P	Collège Pierre Brossolette rue Emile Neuville 27800 BRIONNE	Principal : Sebastiano IARIA Principal adjoint : William TCHAMAHA	02 32 47 33 00 fax 02 32 47 33 03 0270010p@ac-normandie.fr
BROGLIE 0271122 Y	Collège Maurice de Broglie Route de la Barre-en-Ouche 27270 BROGLIE	Principale : Florence BOURGET SAMSON	02 32 44 60 11 fax 02 32 44 69 15 0271122y@ac-normandie.fr
BUEIL 0271744 Z	Collège Lucie Aubrac 1 rue des Champs 27730 Bueil	Principal : Laurent BRUNET Principal adjoint : Romain BERCEAUX	02 32 26 64 10 fax 02 32 26 64 18 0271744z@ac-normandie.fr
CONCHES-EN-OUCHÉ 0271094 T	Collège Guillaume de Conches Place Pierre de Coubertin 27190 CONCHES-EN-OUCHÉ	Principal : Emmanuel LEMONNIER Principale adj. : Annie VANHERSECKE	02 32 30 23 20 fax 02 32 30 10 55 0271094t@ac-normandie.fr
CORMEILLES 0270013 T	Collège Europe 69 rue Paul Mare - B.P. 7 27260 CORMEILLES	Principal : Alexandre NICOLAS	02 32 57 80 36 fax 02 32 56 48 62 0270013t@ac-normandie.fr
ETREPAGNY 0271106 F	Collège Louis Anquetin Rue Eugène Lavoisier 27150 ETREPAGNY	Principale : Murielle WARCHOL Principale adj. : Anne-Laure MAURIZI	02 32 55 81 24 fax 02 32 27 16 94 0271106f@ac-normandie.fr
EVREUX 0270020 A	Collège Paul Bert 29 rue Saint-Sauveur 27025 EVREUX CEDEX	Principal : Jérôme CLERC Principal adjoint : Guillaume MARTIN	02 32 62 24 30 fax 02 32 62 24 36 0270020a@ac-normandie.fr
EVREUX 0270019 Z	Collège Jean Jaurès 9 rue de la Justice 27025 EVREUX CEDEX	Principale : Élodie HEMARD Principal adjoint : Marcin WOZNIAK	02 32 39 24 65 fax 02 32 39 63 47 0270019z@ac-normandie.fr
EVREUX 0271104 D	Collège Henri Dunant 21 rue Henri Dunant - B.P. 1604 27016 EVREUX CEDEX	Principale : Aude BOTTIN Principale adjointe : Sylvie NEEL	02 32 39 82 50 fax 02 32 39 82 59 0271104d@ac-normandie.fr
EVREUX 0270022 C	Collège de Navarre 6 rue des Quinconces 27025 EVREUX CEDEX	Principal : Denis DESPEREZ Principal adjoint : Youssef HADDAOUI	02 32 33 24 12 fax 02 32 38 52 03 0270022c@ac-normandie.fr
EVREUX 0271095 U	Collège Georges Politzer 3 rue Georges Politzer - La Madeleine 27025 EVREUX CEDEX	Principale : Véronique DUBOIS Principal adjoint : Jean-François HENOCQ	02 32 28 28 75 fax 02 32 28 16 71 0271095u@ac-normandie.fr
EVREUX 0271173 D	Collège Jean Rostand 64 route de Sacquenville - Saint-Michel 27025 EVREUX CEDEX	Principale : Valérie FOLLAIN Principale adjointe : Sylvie RENOUF	02 32 33 47 93 fax 02 32 39 04 68 0271173d@ac-normandie.fr
EZY-SUR-EURE 0271238 Z	Collège Claude Monet 1 rue Pierre Mendès France 27530 EZY-SUR-EURE	Principal : Jean-Marie AGBOTON GEO Principal adjoint : Bruno TAMAILLON	02 37 62 56 30 fax 02 37 64 70 47 0271238z@ac-normandie.fr
FLEURY-SUR-ANDELLE 0271098 X	Collège Guy de Maupassant 28 rue Roland Pasquier 27380 FLEURY-SUR-ANDELLE	Principal : Mammar HAFSAOUI Principale adj. : Valérie BOGDANSKI	02 32 49 00 68 fax 02 32 48 75 15 0271098x@ac-normandie.fr

COMMUNE	ÉTABLISSEMENT - ADRESSE	ÉQUIPE DE DIRECTION	COORDONNÉES
GAILLON 0270025 F	Collège Georges d'Amboise 28 route Maurice MAIRE 27600 GAILLON	Principale : Nadine ROLLAND Principale adjointe : Julie PELLETIER	02 32 53 14 77 fax 02 32 53 71 83 0270025f@ac-normandie.fr
GASNY 0271442 W	Collège Marc Chagall avenue du Général de Gaulle 27620 GASNY	Principal : Nicolas VILLENEUVE Principal adjoint : Antoine MILLETI	02 32 52 10 87 fax 02 32 52 58 29 0271442w@ac-normandie.fr
GISORS 0271321 P	Collège Victor Hugo avenue Victor Hugo 27140 GISORS	Principale : Frédéric FOUCHERES Principale adjointe : Sophie MERCAT	02 32 55 05 47 fax 02 32 27 01 90 0271321p@ac-normandie.fr
GISORS 0271631 B	Collège Pablo Picasso 42 route de Saint-Paër 27140 GISORS	Principale : Katell GAILLARDOU Principal adjoint : Nivolas HAZEY	02 32 27 05 75 fax 02 32 55 80 59 0271631b@ac-normandie.fr
GRAND-BOURGTHEROULDE 0271317 K	Collège Jean de la Fontaine 1 allée du Moulin des Hayes Bourgtheroulde-Infreville 27520 GRAND-BOURGTHEROULDE	Principale : Nathalie SEIGLE Principale adjointe : Gaëlle BOUYALLA	02 35 87 61 82 fax 02 35 87 92 81 0271317k@ac-normandie.fr
GRAVIGNY 0271172 C	Collège Marcel Pagnol 2 rue des Écoles - B.P. 486 27930 GRAVIGNY	Principal : Pierre CALONNE Principale adjointe : Gaëlle GOURIOU	02 32 33 38 16 fax 02 32 33 08 53 0271172c@ac-normandie.fr
LA SAUSSAYE 027 1105 E	Collège André Maurois rue de l'Abbé Bellemain 27370 LA SAUSSAYE	Principale : Caroline FAVRE Principal adjoint : Michael REGNIER	02 35 87 81 61 fax 02 35 78 67 56 0271105e@ac-normandie.fr
LE NEUBOURG 0270032 N	Collège Pierre Corneille 6 rue Pierre Corneille - B.P. 41 27110 LE NEUBOURG	Principale : Sylvie HOCHART-RONDET Principal adjoint : Julien GABRIEL	02 32 35 15 33 02 32 34 37 71 0270032n@ac-normandie.fr
LE NEUBOURG 0271885 C	Collège Genevieve de Gaulle-Anthonioz 9 rue Roger Meulin 27110 LE NEUBOURG	Principal : Alain GREGOIRE Principale adj. : Céline GRESSUS	02 27 34 04 90 0271885C@ac-normandie.fr
LES ANDELYS 0270001 E	Collège Roger Gaudeau Rue Raymond Phelip - B.P. 520 27705 LES ANDELYS CEDEX	Principale : Hilda DARDILLAC Principal adj. : Jean-Nicolas PEIGNEY	02 32 54 22 16 fax 02 32 54 29 81 0270001e@ac-normandie.fr
LES ANDELYS 0271320 N	Collège Rosa Parks Rue du 3e Bataillon de Normandie 27700 LES ANDELYS CEDEX	Principal : Arnaud LESIEUR Principale adjointe : Murielle FASQUEL	02 32 54 24 00 fax 02 32 54 61 13 0271320n@ac-normandie.fr
LE VAL D'HAZEY 0271482 P (Aubevoye)	Collège Simone Signoret Route du Noyer Paul - B.P. 90 27940 LE VAL D'HAZEY	Principal : Olivier RAVAUT Principale adjointe : Jessie MEDAR	02 32 53 32 39 fax 02 32 54 61 13 0271482p@ac-normandie.fr
LE VAUDREUIL 027 1632 C	Collège Michel de Montaigne rue Edmond Mailloux 27100 LE VAUDREUIL	Principale : Marie-Stéphane BONNET Principale adj.: Florence MONTAGNE	02 32 59 85 85 fax 02 32 61 07 09 0271632c@ac-normandie.fr
LOUVIERS 0271119 V	Collège Ferdinand Buisson 13 Boulevard Jules Ferry - B.P. 506 27405 LOUVIERS CEDEX	Principale : Sonia TURGIS Principale adjointe : Laurence DEBREE	02 32 09 34 70 fax 02 32 50 46 65 0271119v@ac-normandie.fr
LOUVIERS 0271398 Y	Collège Les Fougères rue de la Côte Verte 27400 LOUVIERS	Principal : Etienne CRETU P. adjointe: Géraldine PERRIN BACHELIER	02 32 40 20 00 fax 02 32 40 49 88 0271398y@ac-normandie.fr
LOUVIERS 0271336 F	Collège Suzanne Lipinska 27 rue Alexandre Dumas 27400 LOUVIERS	Principale : Isabelle DRAGEE Principal adjoint : Thierry FRAYSSE	02 32 40 30 29 fax 02 32 40 05 89 0271336f@ac-normandie.fr
MANNEVILLE-SUR-RISLE 0271284 Z	Collège Louise Michel 2 rue Charles Peguy 27500 MANNEVILLE-SUR-RISLE	Principal : Thibaud COURTAIS Principale adj. : Pascaline VOURECH	02 32 41 21 34 fax 02 32 56 57 78 0271284z@ac-normandie.fr
MESNIL-EN-OUCHE 0271121 X	Collège Jacques Daviel Route de Broglie 27330 LA BARRE-EN-OUCHE	Principal : Yann GRESSUS	02 32 44 36 86 fax 02 32 44 26 98 0271121x@ac-normandie.fr
MESNIL-SUR-ITON 0270014 U	Collège Aimé Charpentier Route de Verneuil - B.P. 49 - DAMVILLE 27240 MESNILS-SUR-ITON	Principal : Lionel CHARPENTIER	02 32 34 51 30 fax 02 32 34 76 33 0270014u@ac-normandie.fr
MONTFORT-SUR-RISLE 0270054 M	Collège Marcel Marceron 80 rue Saint-Pierre 27290 MONTFORT-SUR-RISLE	Principale : Sophie ROS	02 32 56 14 55 fax 02 32 56 55 53 0270054m@ac-normandie.fr
NONANCOURT 0270033 P	Collège Jean-Claude Dauphin 6 avenue Victor Hugo 27320 NONANCOURT	Principal : Michel DECHAMP Principale adj. : Marie-Clothilde GESBERT	02 32 58 03 84 fax 02 32 58 39 58 0270033p@ac-normandie.fr

COMMUNE	ETABLISSEMENT - ADRESSE	ÉQUIPE DE DIRECTION	COORDONNÉES
PACY-SUR-EURE 027 1322 R	Collège Georges Pompidou 2 avenue de Madrie - B.P. 66 27120 PACY-SUR-EURE	Principale : Zahia GASMI Principal adjoint : Thibaut LENGLET	02 32 36 07 67 fax 02 32 36 61 86 0271322r@ac-normandie.fr
PONT-AUDEMER 027 0036 T	Collège Pierre et Marie Curie 6 rue Augustin Hébert - B.P.408 27500 PONT-AUDEMER	Principal : Pascal RIETTE Principal adjoint : Rémy DUCHEMIN	02 32 41 40 15 fax 02 32 57 36 07 0270036t@ac-normandie.fr
PONT-DE-L'ARCHE 027 0038 V	Collège Hyacinthe Langlois 4 avenue de Lattre de Tassigny 27340 PONT-DE-L'ARCHE	Principale : Delphine MARTINE Principal adjoint : Benoit LAURENT	02 32 98 93 40 fax 02 32 98 93 49 0270038v@ac-normandie.fr
ROMILLY-SUR-ANDELLE 027 1533 V	Collège la Côte des deux amants 1634 rue de la Libération 27610 ROMILLY-SUR-ANDELLE	Principal : Laurent GAILLON Principal adjoint : Olivier BOHIO	02 32 49 45 22 fax 02 32 49 01 66 0271533v@ac-normandie.fr
ROUTOT 027 1285 A	Collège Le Roumois 2 rue du Collège 27350 ROUTOT	Principale : Valérie BOUCHEZ	02 32 57 30 12 fax 02 32 42 50 63 0271285a@ac-normandie.fr
RUGLES 027 0040 X	Collège Victor Hugo 21 rue du Docteur Boucheron 27250 RUGLES	Principale : Caroline WYART	02 32 24 62 11 fax 02 32 24 14 06 0270040x@ac-normandie.fr
SAINT-ANDRE-DE-L'EURE 027 0041 Y	Collège Des Sept Epis 7 bd de la Communauté européenne 27220 SAINT-ANDRE-DE-L'EURE	Principale : Alison LE PRADO Principale adjointe : Virginie BAYVEL	02 32 37 31 30 fax 02 32 37 09 68 0270041y@ac-normandie.fr
SAINT-MARCEL 027 1123 Z	Collège Léonard de Vinci 30 rue de Barrière 27950 SAINT-MARCEL	Principale : Anne CHAINIER Principale adj.: Marie-Françoise GROUSSET	02 32 21 18 18 fax 02 32 51 57 40 0271123z@ac-normandie.fr
THIBERVILLE 027 1099 Y	Collège Jeanine Vancayzeele 2 route de Bernay 27230 THIBERVILLE	Principale : Coralie LEFORESTIER	02 32 46 81 87 fax 02 32 46 07 66 0271099y@ac-normandie.fr
VAL-DE-REUIL 027 1286 B	Collège Alphonse Allais voie de la Pallest re - B.P. 601 27100 VAL-DE-REUIL CEDEX	Principale : Estelle MORIN BOULARD Principal adjoint : Antoine MILETI	02 32 59 04 26 fax 02 32 59 87 62 0271286b@ac-normandie.fr
VERNEUIL-D'AVRE ET D'ITON 027 0043 A	Collège Maurice de Vlaminck 328 avenue M. de Vlaminck - B.P. 704 27130 VERNEUIL-D'AVRE ET D'ITON CEDEX	Principal : Philippe PARRA Principale adj. : Emmanuelle CAUSSIN	02 32 32 21 63 fax 02 32 60 36 07 0270043a@ac-normandie.fr
VERNON 027 1399 Z	Collège Ariane rue de l'Industrie - B.P. 813 27207 VERNON CEDEX	Principale : Anne-Lyse PREVOTEAU Principale adjointe : Audrey GUILBAUD	02 32 71 24 05 fax 02 32 71 24 06 0271399z@ac-normandie.fr
VERNON 027 1289 E	Collège Cervantès rue Édith Blanchet - B.P. 447 27204 VERNON CEDEX	Principale : Valérie DUBART CAPRON Principal adjoint : Nicolas COLLIN	02 32 71 20 90 fax 02 32 71 20 97 0271289e@ac-normandie.fr
VERNON 027 1288 D	Collège César Lemaître 9 rue Alexis De Tocqueville 27200 VERNON	Principale : Elodie BREGMESTRE Principale adjointe : Corinne FISCHER	02 32 51 07 67 fax 02 32 51 00 28 0271288d@ac-normandie.fr

LES COLLÈGES COMPORTANT UNE SECTION D'ENSEIGNEMENT GÉNÉRAL ET PROFESSIONNEL ADAPTÉ (15 SEGPA)

COMMUNES	ÉTABLISSEMENT - ADRESSE	DIRECTION	COORDONNÉES
BERNAY 0271111L	SEGPA Le Hameau 1 rue Albert Schweitzer - B.P. 851 27308 BERNAY CEDEX	Principale : Véronique DELASALLE DACS : Yannick HUET	02 32 43 22 28 fax 02 32 43 76 89 0271111L@ac-normandie.fr
BRIONNE 0271549M	SEGPA Pierre Brossolette Rue Émile Neuville 27800 BRIONNE	Principal : Sebastiano IARIA DACS : Nathalie REPEL	02 32 47 33 00 fax 02 32 47 33 03 0271549M@ac-normandie.fr
EVREUX 0270893Z	SEGPA Georges Politzer 3 rue Georges Politzer 27025 EVREUX CEDEX	Principale : Véronique DUBOIS DACS : Danny LYS	02 32 28 28 75 fax 02 32 28 16 71 0270893Z@ac-normandie.fr
EVREUX 0271174E	SEGPA Jean Rostand 64 rue de Sacquenville 27025 EVREUX CEDEX	Principale : Valérie FOLLAIN DACS : Marie-Christine DESHAYES	02 32 33 47 93 fax 02 32 39 04 68 0271174E@ac-normandie.fr
FLEURY-SUR-ANDELLE 0271406G	SEGPA Guy de Maupassant 19 avenue Emile TARDY 27380 FLEURY-SUR-ANDELLE	Principal : Mammam HAFSAOUI DACS : Nicolas DUMONT	02 32 49 00 68 fax 02 32 48 00 25 0271406G@ac-normandie.fr
GISORS 0271641M	SEGPA Victor Hugo Avenue Victor Hugo 27140 GISORS	Principal : Frédéric FOUCHERES DACS : Bruno VAUCLIN	02 32 55 05 47 fax 02 32 27 01 90 0271641M@ac-normandie.fr
GRAND-BOURGTHEROULDE 0271404E	SEGPA Jean de la Fontaine 1 allée du moulin des Hayes 27520 GRAND-BOURGTHEROULDE	Principale : Nathalie SEIGLE DACS : Alexandra PRINGAULT	02 35 87 61 82 fax 02 35 87 92 81 0271404E@ac-normandie.fr
LE NEUBOURG 0271405F	SEGPA Pierre Corneille 6 rue Pierre Corneille - B.P. 41 27110 LE NEUBOURG	Princip. : Sylvie HOCHART-RONDET DACS : Cédric MAILLET	02 32 35 15 33 fax 02 32 34 37 71 0271405F@ac-normandie.fr
LE VAL D'HAZEY 0271505P	SEGPA Simone Signoret Rue de Verdun - B.P. 90 27940 LE VAL-D'HAZEY	Principale : Olivier RAVAUULT DACS : Marlène ASSO	02 32 53 32 39 fax 02 32 53 71 86 0271505P@ac-normandie.fr
LOUVIERS 0271337G	SEGPA Le Hamelet 27 rue Alexandre DUMAS - B.P. 519 27405 LOUVIERS CEDEX	Principale : Isabelle DRAGEE DACS : Emmanuel BELLENGER	02 32 40 30 29 fax 02 32 40 05 89 0271337G@ac-normandie.fr
MANNEVILLE-SUR-RISLE 0271318L	SEGPA Louise Michel Rue Charles Peguy 27500 MANNEVILLE-SUR-RISLE	Principal : Thibaud COURTAIS DACS : Gwenola TOURTEAU	02 32 41 21 34 fax 02 32 56 57 78 0271318L@ac-normandie.fr
SAINT-ANDRE-DE-L'EURE 0271527N	SEGPA des sept Epis 7 boulevard de la Communauté Européenne 27220 SAINT-ANDRE-DE-L'EURE	Principal : Alison LE PRADO DACS : Valérie VOISIN	02 32 37 31 30 fax 02 32 37 09 68 0271527N@ac-normandie.fr
VAL-DE-REUIL 0271287C	SEGPA Alphonse Allais Voie de la Palestre - B.P. 601 27106 VAL-DE-REUIL CEDEX	Principale : Estelle MORIN BOULARD DACS : Adrien SAUVAGE	02 32 59 04 26 fax 02 32 59 87 62 0271287C@ac-normandie.fr
VERNEUIL-D'AVRE ET D'ITON 0271640L	SEGPA Maurice de Wlaminck 328 avenue Maurice de Wlaminck - B.P. 704 27137 VERNEUIL-D'AVRE-ITON	Principal : Philippe PARRA DACS : Catherine VALERO	02 32 32 21 63 fax 02 32 60 36 07 0271640L@ac-normandie.fr
VERNON 0271290F	SEGPA Cervantès Rue Edith Blanchet 27200 VERNON	Princip. : Valérie DUBART CAPRON DACS : Thierry ANDRE	02 32 71 20 90 fax 02 32 71 20 97 0271290F@ac-normandie.fr

DACS : Directrice Adjointe ou Directeur Adjoint en Charge de la SEGPA

LES LYCÉES POLYVALENTS ET TECHNOLOGIQUES PUBLICS (14)

COMMUNE	ÉTABLISSEMENT - ADRESSE	ÉQUIPE DE DIRECTION	COORDONNÉES
BERNAY 0270003 G	LGT Augustin Fresnel 14 rue Kléber Mercier 27301 BERNAY CEDEX	Proviseure : Isabelle BARATTE-DOUCET Proviseure adjointe : Nathalie GRIFFOUL	02 32 47 32 40 fax 02 32 44 03 60 0270003g@ac-normandie.fr
BERNAY 0271581 X	LPO Clément Ader Côte aristide Briand - B.P. 545 27305 BERNAY CEDEX	Proviseure : Anne DESCAMPS Proviseur adjoint : Emmanuel RIBOT	02 32 43 00 01 fax 02 32 44 06 58 0271581x@ac-normandie.fr
EVREUX 0270016 W	LGT Aristide Briand 2 rue Pierre Sémard - B.P. 3126 27031 EVREUX CEDEX	Proviseur : Jean-Michel DIOT Proviseur adjoint : Donatien AMOUROUX	02 32 23 69 00 fax 02 32 23 69 20 0270016w@ac-normandie.fr
EVREUX 0270017 X	LGT Louis-Modeste Leroy 32 rue Pierre Brossolette - B.P. 1607 27016 EVREUX CEDEX	Proviseur : Frédéric HERVE Proviseure adjointe : Emmanuelle DE ROSARIO	02 32 62 24 00 fax 02 32 33 36 41 Intendance 02 32 62 36 40 0270017X@ac-normandie.fr
EVREUX 0271579 V	LGT Léopold Sédar Senghor rue du Canada - B.P. 3545 27035 EVREUX CEDEX	Proviseur : Michel LESAGE Proviseure adjointe : Nathalie GRELLIER	02 32 28 81 81 fax 02 32 23 26 23 0271579V@ac-normandie.fr
GAILLON 0271580 W	LGT André Malraux 59 avenue François Mitterand - B.P. 67 27607 GAILLON CEDEX	Proviseure : Natacha BLANC VELLAR Proviseure adjointe : Mélanie DANSOU	02 32 53 52 20 fax 02 32 53 96 84 0271580w@ac-normandie.fr
GISORS 0270026 G	LGT Louise Michel 23 rue d'Eragny - B.P. 77 27140 GISORS	Proviseure : Emmanuelle MANELLI Proviseures adj. : Céline STEPHANT et Marie ADBERRAHMAN	02 32 27 69 80 fax 02 32 27 10 65 0270026g@ac-normandie.fr
LES ANDELYS 0271585 B	LPO Jean Moulin 1 rue du Maréchal Foch 27700 LES ANDELYS Section d'Enseignement Professionnel 0271618M	Proviseure : Béatrice DROUET P. adjointe : Stéphanie CHAVIN-GAZALIER	02 32 54 09 31 fax 02 32 54 53 43 0271585b@ac-normandie.fr
LOUVIERS 0271634 E	LPO Lycée des Métiers Jean-Baptiste Decrétot 7 rue de la gare 27400 LOUVIERS Section d'Enseignement Professionnel	Proviseur : Joël DELHOPITAL Proviseure adj.: Barbara TRANCHEPAIN	02 32 40 14 29 Intendance : 02 32 50 49 31 0271634e@ac-normandie.fr
LOUVIERS 0270029 K	LPO Lycée des Métiers Les Fontenelles Chemin des Fontenelles 27400 LOUVIERS	Proviseure : Anne TROLETTI HADJ BRAHIM Proviseurs Adj. : Alexandre NICOLAS et Sophie LIMAM	02 32 40 92 60 fax 02 32 40 92 61 0270029k@ac-normandie.fr
PONT-AUDEMER 0271431 J	LGT Jacques Prévert 3 place Prévert 27500 PONT-AUDEMER	Proviseur : Jean-Marie AUBERVILLE Proviseure adj. : Katia BLAISE GROULT	02 32 41 53 10 fax 02 32 41 59 30 0271431j@ac-normandie.fr
VAL-DE-REUIL 0271582 Y	LGT Marc Bloch 1 voie Bachelière 27106 VAL-DE-REUIL CEDEX	Proviseure : Thi Hoa Phoung LEFEVRE Proviseure adjointe : Anne Sophie DESPORTE	02 32 59 50 75 fax 02 32 59 57 89 0271582y@ac-normandie.fr
VERNEUIL-D'AVRE ET-D'ITON 0270042 Z	LGT Porte de Normandie 830 chemin des Poissonniers (VERNEUIL-SUR-AVRE) 27137 VERNEUIL-D'AVRE-ET-D'ITON	Proviseur : Crescent KPODEKON Proviseur adjoint : Sébastien LERICHE	02 32 60 60 60 fax 02 32 60 28 80 0270042z@ac-normandie.fr
VERNON 0270044 B	LGT Georges Dumézil Route d' Ivry - B.P. 909 27207 VERNON CEDEX	Proviseur : Éric FAUQUE Proviseure adjointe : Lynda DIGUET	02 32 71 23 00 fax 02 32 71 23 01 0270044b@ac-normandie.fr

LES LYCÉES PROFESSIONNELS ET LES LYCÉES DES MÉTIERS (10)

COMMUNE	ÉTABLISSEMENT - ADRESSE	ÉQUIPE DE DIRECTION	COORDONNÉES
BERNAY 0271619 N	LP lycée Clément Ader Côte aristide Briand - B.P. 545 27305 BERNAY CEDEX	Proviseure : Anne DESCAMPS Proviseur adjoint : Emmanuel RIBOT	02 32 43 00 01 fax 02 32 44 06 53 0271619n@ac-normandie.fr
BRIONNE 0271606 Z	LP lycée des Métiers Augustin Boismard R ue Émile Neuville 27800 BRIONNE	Proviseure : Hélène GRANDSERRE	02 32 44 80 76 fax 02 32 45 44 36 0271606z@ac-normandie.fr
EVREUX 0270018 Y	LP lycée des Métiers Augustin Hébert Rue Dugesclin 27025 EVREUX CEDEX	Proviseur : Laurent GACOUIN Proviseure adjointe : Katia HENNEKEIN	02 32 33 28 11 fax 02 32 31 29 40 0270018y@ac-normandie.fr
EVREUX 0270051 J	LP lycée des Métiers Louis-Modeste Leroy 32 rue Pierre Brossolette 27016 EVREUX CEDEX	Proviseur : Frédéric HERVE Proviseur adjoint : Pierre FOURNIER	02 32 62 24 00 fax 02 32 33 36 41 Intendance 02 32 62 36 40 0270051j@normandie.fr
EVREUX 0271268 G	LP Aristide Briand 2 rue Pierre Séward - B.P. 3126 27031 EVREUX CEDEX	Proviseur : Jean-Michel DIOT Proviseur adjoint : Antoine VAILLANT	02 32 23 69 00 fax 02 32 23 69 20 0271268g@ac-normandie.fr
LOUVIERS 0270029 K	LP lycée des Métiers Les Fontenelles Chemin des Fontenelles 27400 LOUVIERS	Proviseure : Anne TROLETTI HADJ BRAHIM Principal adjoint : Alexandre NICOLAS	02 32 40 92 60 fax 02 32 40 92 61 0270029k@ac-normandie.fr
LOUVIERS 0271634 E	LP lycée des Métiers Jean-Baptiste Decrétot 7 rue de la gare 27400 LOUVIERS	Proviseur : Joël DELHOPITAL P. adjointe : Barbara TRANCHEPAIN	02 32 40 14 29 Intendance : 02 32 50 49 31 0271634e@ac-normandie.fr
PONT-AUDEMER 0271097 W	LP lycée des Métiers Risle Seine Rue des Déportés 27500 PONT-AUDEMER	Proviseur : Jason MAUCOLIN Proviseur adjoint : Christophe GUYOT	02 32 41 46 55 fax 02 32 42 93 42 0271097w@ac-normandie.fr
VERNEUIL-D'AVRE ET D'ITON 0271319 M	LP Porte de Normandie 830 chemin des Poissonniers 27130 VERNEUIL-D'AVRE-ET-D'ITON	Proviseur : Crescent KPODEKON Proviseur adjoint : Sébastien LERICHE	02 32 60 60 60 fax 02 32 60 60 83 0271319m@ac-normandie.fr
VERNON 0270052 K	L.P. Georges Dumézil Route d'Ivry - B.P. 909 27207 VERNON CEDEX	Proviseur : Éric FAUQUE Proviseur adjoint : Sylvie MILETTI	02 32 71 23 00 fax 02 32 71 23 01 0270052k@ac-normandie.fr



**Premier
degré privé**

**Second
degré privé**

LES ÉCOLES PRIMAIRES PRIVÉES SOUS CONTRAT D'ASSOCIATION (21)

CIRCONSCRIPTION	ÉTABLISSEMENT - ADRESSE	DIRECTION	COORDONNÉES	ENSEIGNEMENT
LES ANDELYS 0271179K SIRET 78077834600012	École Saint-Joseph 14 rue de Fontanges 27700 LES ANDELYS	Elise GAY	02 32 54 13 91 fax 02 32 51 15 60	maternelles élémentaires
0271180L SIRET 78079956500012	École Notre-Dame-de-Joie 1 rue Maison Vatimesnil 27150 ETREPAGNY	Céline DAKIN	02 32 55 96 94 fax 02 32 55 96 94	maternelles élémentaires
0271184R	École Jeanne D'Arc 3 rue Saint-Ouen - B.P. 88 27140 GISORS	Anne CHAILLAN	02 32 55 24 15 fax 02 32 27 21 11	maternelles élémentaires
BERNAY 0271187U SIRET 7808379570019	École Jeanne d'Arc 19 rue de la Charentonne - B.P. 448 27304 BERNAY CEDEX	Guillaume BELLET	02 32 43 14 64 fax 02 32 43 76 66	maternelles élémentaires d'adaptation
0271190X SIRET 78079040800014	École La Providence 12 rue Lemarrois 27800 BRIONNE	Séverine MEUNIER	02 32 44 82 77 fax 02 32 44 82 77	maternelles élémentaires
0271195C SIRET 78084793500019	École Notre-Dame-du-Sacré-Coeur 3 rue du Stade 27230 THIBERVILLE	Mélanie GODARD	02 32 46 80 08 fax 02 32 45 51 52	maternelles élémentaires
0271186T	École Saint-Georges 68 rue Saint-Nicolas 27170 BEAUMONT-LE-ROGER	Sandra LERIGOLEUR	02 32 45 20 79 fax 02 32 45 29 55	maternelles élémentaires
EVREUX V 0271202K SIRET 78079411100010	École Sainte-Foy 4 avenue du Bois de Rome 27190 CONCHES-EN-OUCHE	Sylvie LE DU	02 32 30 20 30 fax 02 32 30 20 30	maternelles élémentaires
0271211V SIRET 78079692600027	École Immaculée 7 rue de Verneuil - B.P. 17 27240 MESNILS-SUR-ITON (DAMVILLE)	Anne VALENTIN	02 32 34 50 18 fax 02 32 26 29 07	maternelles élémentaires
EVREUX II 0271198F SIRET 78080670900025	École Saint-Jean 15 rue Jean Bart 27000 EVREUX NETREVILLE	Hélène BARBEY	02 32 39 23 66 fax 02 32 39 23 66 1	maternelles élémentaires classe de perfectionnement
0271219D	Ecole Jeanne d'Arc 2 rue du Maréchal Leclerc 27120 PACY-SUR-EURE	Sophie POTEAU	02 32 36 05 23 02 32 36 38 81	maternelles élémentaires
EVREUX III 0271379C SIRET 78080671700010	École Immaculée 56 avenue Aristide Briand - Navarre 27000 EVREUX	Stéphane HERT	02 32 39 87 70 fax 02 32 39 87 71	maternelles élémentaires
0271196D SIRET 32888695700013	École Notre-Dame Saint-François 8 rue Portevin 27000 EVREUX	Brigitte MORICE	02 32 33 06 42 fax 02 32 39 65 15	maternelles élémentaires
0271605Y SIRET 78080673300017	École St-Pierre-Marie-Cécile 13 rue Saint-Pierre 27000 EVREUX	Audrey JESTIN	02 32 33 01 42 fax 02 32 33 90 41	maternelles élémentaires d'adaptation
LOUVIERS 0271203L SIRET 78082464500011	École Notre-Dame-Saint-Louis 6 rue F. Le Camus 27405 LOUVIERS CEDEX	Marie-Astrid VILLERS	02 32 40 05 04 fax 02 32 25 97 45	maternelles élémentaires d'adaptation
PONT-AUDEMER 0271207R SIRET 78079468100012	École Sainte-Marie 35 rue de Pont-Audemer 27260 CORMEILLES	Catherine MAUGARD	02 32 57 81 15	maternelles élémentaires
0271209T SIRET 78083535100013	École du Sacré Coeur 17 rue Sadi Carnot 27500 PONT-AUDEMER	Catherine MAUGARD	09 65 26 31 00 fax 02 32 57 81 15	maternelles élémentaires d'adaptation
LE VAL-DE-REUIL 0271206P SIRET 78084179700019	École Saint-Henri 9 Cours du Chenil 27100 LE VAUDREUIL	Bénédicte FRANCOIS	02 32 59 03 38	Classes maternelles élémentaires
ST-ANDRÉ-DE-L'EURE 0271215Z SIRET 78085199400019	École Saint-Nicolas 266 rue Gambetta 27130 VERNEUIL-SUR-AVRE	Anne VALENTIN	02 32 32 10 90 fax 02 32 32 02 76	élémentaires d'adaptation
VERNON 0271221F SIRET 78085529200014	École Saint-Adjutor 54 rue de Marzelles 27200 VERNON	Nadia FIOCCO	02 32 21 01 69 fax 02 32 21 07 90	Classes maternelles élémentaires
0271220E SIRET 78085528400011	École Jeanne d'Arc 22 avenue Pierre Mendès France B.P. 243 27202 VERNON CEDEX	Nadia FIOCCO	02 32 64 60 20 fax 02 32 64 60 29	Classes maternelles élémentaires

LES COLLÈGES PRIVÉS SOUS CONTRAT D'ASSOCIATION (11)

CIRCONSCRIPTION	ÉTABLISSEMENT - ADRESSE	DIRECTION	COORDONNÉES
BEAUMONT-LE-ROGER 0271056B	Collège privé Saint-Georges 68 rue Saint-Nicolas 27170 BEAUMONT-LE-ROGER	Christine THABOURIN	02 32 45 20 79 fax 02 32 45 29 55
BERNAY 0271448C	Collège privé Jeanne d'Arc Saint-Anselme 19 rue de la Charentonne - B.P. 448 27300 BERNAY CEDEX	Nathalie HAMEL	02 32 43 14 64 fax 02 32 43 76 66
MESNILS-SUR-ITON 0271060F	Collège privé L'Immaculée 7 rue de Verneuil - B.P. 18 - DAMVILLE 27240 MESNILS-SUR-ITON	Stéphane BOUDRY	02 32 34 50 18 fax 02 32 26 29 07
EVREUX 0271231S	Collège privé l'Immaculée 56 avenue Aristide Briand 27000 EVREUX	Thomas PERON	02 32 39 87 70 fax 02 32 39 87 71
EVREUX 0271449D	Collège privé Notre-Dame Saint-François 8 rue Portevin 27000 EVREUX	Alexandre TOUSSAINT	02 32 33 06 42 fax 02 32 39 82 79
GISORS 0271047S	Collège privé Jeanne d'Arc 3 rue Saint-Ouen 27140 GISORS	André DELRUE	02 32 55 24 15 fax 02 32 27 21 11
LOUVIERS 0271065L	Collège privé Notre-Dame-Saint-Louis 13 rue Pampoule - B.P. 512 27405 LOUVIERS CEDEX	Nathalie FORET	02 32 40 16 21 fax 02 32 25 97 45
SAINT-GERMAIN-VILLAGE 0271450E	Collège privé de Saint-Ouen Route d'Honfleur 27500 SAINT-GERMAIN-VILLAGE	Xavier DUFEU	02 32 20 31 80 fax 02 32 57 17 95
VERNEUIL-D'AVRE ET D'ITON 0271676A	Collège privé des Roches Avenue Edmond Desmolins - B.P. 710 27137 VERNEUIL-D'AVRE-ET-D'ITON	Françoise CABALLÉ	02 32 60 40 37 fax 02 32 60 40 48
VERNON 0271447B	Collège privé Saint-Adjutor 54 rue de Marzelles 27200 VERNON	Raphaël THOMASSIN	02 32 21 01 69 fax 02 32 21 07 90
VERNON 0271068P	Collège privé Jeanne d'Arc 22 avenue Pierre Mendès France - B.P. 243 27200 VERNON	Raphaël THOMASSIN	02 32 64 60 20 fax 02 32 64 60 29

LES LYCÉES ET LYCÉES PROFESSIONNELS PRIVÉS (8)

CIRCONSCRIPTION	ÉTABLISSEMENT - ADRESSE	DIRECTION	COORDONNÉES
BERNAY 0271282X	Lycée privé Saint-Anselme 11 rue Le Prévost de Beaumont 27300 BERNAY	Nathalie HAMEL	02 32 43 15 03 fax 02 32 45 21 06
0271074W	Lycée Professionnel privé Saint Anselme Saint-Anselme 11 rue Le Prévost de Beaumont 27300 BERNAY	Nathalie HAMEL	02 32 43 15 03 fax 02 32 45 21 06
EVREUX 0271070S	Lycée Général et Technologique privé Notre-Dame Saint-François 8 rue Portevin 27000 EVREUX	Alexandre TOUSSAINT	02 32 33 06 42 fax 02 32 39 82 79
021743Y	Lycée Professionnel Notre-Dame Saint-François 8 rue Portevin 27000 EVREUX	Alexandre TOUSSAINT	02 32 33 06 42
SAINT-GERMAIN-VILLAGE 0271049U	Lycée privé Saint-Ouen 67 route de Honfleur 27500 SAINT-GERMAIN-VILLAGE	Xavier DUFEU	02 32 20 31 80 fax 02 32 57 17 95
0271081D	Lycée Professionnel privé Saint-Ouen		
VERNEUIL-SUR-AVRE 0271051W	Lycée privé Les Roches Avenue Edmond Desmolins 27137 VERNEUIL-SUR-AVRE	Françoise CABALLE	02 32 60 40 37 fax 02 32 60 40 48
VERNON 0271053Y	Lycée privé Saint-Adjutor 54 rue de Marzelles 27200 VERNON	Raphaël THOMASSIN	02 32 21 01 69 fax 02 32 21 07 90
0271073V	Lycée Professionnel privé Sainte-Agnès Rue d'Albuféra 27200 VERNON	Raphaël THOMASSIN	02 32 51 14 86



Établissements spécialisés

LES ÉTABLISSEMENTS SPÉCIALISÉS POUR ENFANTS HANDICAPÉS (22 établissements)

COMMUNES	ÉTABLISSEMENT - ADRESSE	TYPE DE CONTRAT	E.R.H.	COORDONNÉES
BOURG ACHARD 0270762G	Itep Jean Duplessis, 43 Rue Pas- teur 27310 Bourg Achard	Contrat simple + Convention EN pour 1 poste	Elizabeth HELIN	02 32 42 42 42 0270762G@ac-norman- die.fr
BRETEUIL- SUR-ITON 0271164U	Institut Médico-Educatif (I.M.E.) 11 rue du 11 novembre 1918 27160 BRETEUIL-SUR-ITON	Convention Éducation Nationale	Camille COQUEREL	02 32 35 65 50 0271164U@ac-norman- die.fr
ECOUIS 0270518S	Institut Médico-Educatif (I.M.E.) 1 bis route de Rouen 27440 ECOUIS	Convention Éducation Nationale	Sandrine CAVÉ	02 32 77 51 51 fax 02 32 27 69 99 0270518S@ac-norman- die.fr
ETREPAGNY 0271181M	Institut Médico Pédagogique (I.M.P.) HOVIA 1 rue Georges Clémenceau 27150 ETREPAGNY	Convention Éducation Nationale	Marie-Laure PELERBE	02 32 27 69 90 fax 02 32 27 69 99 0271181M@ac-norman- die.fr
EVREUX 0271118U	Institut Médico Professionnel (IM- PRO) - Pierre Redon 13 rue Lavoisier 27000 EVREUX	Convention Éducation Nationale	Mireille CAPRON	02 32 28 77 01 0271118u@ac-normandie.fr
EVREUX 0270100M	Foyer d'Aide Sociale à l'Enfance 7 rue du Docteur Roux 27025 EVREUX CEDEX	Convention Éducation Nationale	Mireille CAPRON Corinne RENOUX Sami SAHLI	02 32 62 81 00 fax 02 32 62 81 11 0270100M@ac-norman- die.fr
EVREUX 0271506R	Direction : Centre Hospitalier Na- varre Service de Pédopsychiatrie 62 route de Conches - 27022 EVREUX CEDEX	Convention Éducation Nationale		02 32 31 16 89 0271506R@ac-norman- die.fr
	Adresse : école du C.H.S. service pédopsychiatrie 20 rue du Docteur Baudoux - Saint-Michel 27022 EVREUX CEDEX			
EVREUX 0271171R	Institut Médico-Educatif (I.M.E.) - René Coutant ADAPEI 60 rue Toulouse Lautrec 27000 EVREUX	Convention Éducation Nationale	Sami SAHLI	02 32 28 81 15 fax 02 32 28 06 06 0271171R@ac-norman- die.fr
EVREUX 0271796B	Institut Médico-Educatif (I.M.E.) - Le Home Pascale 3 rue du Docteur Le Thière 27000 EVREUX	Convention Éducation Nationale	Mireille CAPRON	02 32 62 82 65 0271796B@ac-norman- die.fr
EVREUX 0270135A	Institut Médico-Pédagogique (I.M.P.) - Julie CORALLO Route de Buisson Saint Jean 27000 EVREUX	Convention Éducation Nationale	Peggy LYS	02 32 62 62 54 0270135A@ac-norman- die.fr
EVREUX	Itep Marie-Amélie Le Fur - Fonda- tion OVE 28 Rue Victor Hugo 27000 EVREUX	Convention Éducation Nationale	Mireille CAPRON Sami SAHLI Corinne RENOUX	02 35 70 72 04
LES ANDELYS 0271367P	Institut Médico-Educatif (I.M.E.) - ADAPEI 19 avenue du Général de Gaulle 27703 LES ANDELYS	Convention Éducation Nationale	Sandrine CAVÉ	02 32 54 18 25 fax 02 32 54 45 66 0271367P@ac-norman- die.fr
LOUVIERS 0270467L	Institut Médico Pédagogique (I.M.P.) - HOVIA 6 rue du 11 novembre 1918 - B.P 504 27405 LOUVIERS CEDEX	Convention Éducation Nationale	Sandra CIERPISZ	02 32 40 06 11 fax 02 32 50 27 58 0270467L@ac-normandie. fr
MESNIL-EN-OUCHÉ 0271165V	Institut Médico-Educatif (I.M.E.) 13 rue du Château (BEAUMESNIL) 27410 MESNIL-EN-OUCHÉ	Contrat simple	Peggy LYS	02 32 44 40 06 fax 02 32 45 54 54 0271165V@ac-norman- die.fr

COMMUNES	ÉTABLISSEMENT - ADRESSE	TYPE DE CONTRAT	E.R.H.	COORDONNÉES
NASSANDRES SUR RISLE 0271165V	Institut Médico Pédagogique (I.M.E.) - ADAPEI 14 rue Chaussée du Roy LA RIVIERE THIBOUVILLE 27550 NASSANDRES SUR RISLE (FONTAINE LA SORET)	Convention Éducation Nationale	Reynald LEROUX	02 32 45 00 55 fax 02 32 45 38 03 0271368R@ac-normandie
PONT-AUDEMER 0271775H	IIstitut Médico-Educatif (I.M.E.) - Les Papillons Blancs Avenue de l'Europe 27500 PONT-AUDEMER	Convention Éducation Nationale	Stéphanie CAPPE HAUVILLE	02 32 20 22 50 fax 02 32 20 22 53 0271775H@ac-normandie.fr
SERQUIGNY 0271188V	I.T.E.P Association Les Nids (privé) 5 rue Jean Brault 27470 SERQUIGNY	Contrat simple	Isabelle FLEUROT	02 32 46 16 21 fax 02 32 46 00 80 0271368R@ac-normandie.fr
SAINT-SEBASTIEN- DE-MORSENT 0271433I	I.T.E.P. du soleil Levant (privé) 2 allée Jules Ferry 27180 SAINT-SÉBASTIEN-DE-MORSENT	Convention Éducation Nationale	Corinne RENOUX	02 32 36 92 34 fax 02 32 36 03 79 0271433I@ac-normandie.fr
TILLY 0271232T	Institut Médico-Educatif (I.M.E.) Castel des Bruyères 27510 TILLY"	Convention Éducation Nationale	Isabel PEREIRA	02 32 77 54 00 fax 02 32 52 48 94 0271232T@ac-normandie.fr
VERNON 0271223H	ITEP Léon Marron (privé) 101 rue de Bizy - B.P. 128 27201 VERNON CEDEX	Contrat simple	Isabel PEREIRA	02 32 64 58 80 02 32 21 11 56 fax 02 32 21 24 77 0271223H@ac-normandie.fr
VERNON	I.E.M (Institut d'Education Motrice) La Source 76 rue de Bizy BP 128 27021 Vernon		Isabel PEREIRA	02 32 21 10 20 cajlasource@lesfontaines.fr
VERNON 0271686L	Centre Médico Pédagogique (C.M.P.) 88 rue du Bizy 27207 VERNON CEDEX Antenne : Les Andelys 88 rue Roger Gaudeau - 27700 Les Andelys	Convention Éducation nationale		02 32 53 66 00 0271686L@ac-normandie.fr 02 32 54 21 10 fax 02 32 21 13 91



**Centres
d'Information et
d'Orientation - C.I.O.**

CASNAV

Dispositifs relais

**Missions de Lutte
contre le Décrochage
Scolaire - M.L.D.S.**

Réseaux Foquale

LES CENTRES D'INFORMATION ET D'ORIENTATION (C.I.O.)

Psychologues de l'Éducation Nationale (Psy EN)

Les Psychologues de l'Éducation nationale, spécialité Education,
Développement et conseil en Orientation scolaire et professionnelle

C.I.O. D'ÉVREUX

COLLÈGES

Collège Évariste Gallois - Breteuil-sur-Iton
Collège Lucie Aubrac - Bueil
Collège Guillaume de Conches - Conches-en-Ouches
Collège Jean Jaurès - Evreux
Collège Georges Politzer - Evreux
Collège Navarre - Evreux
Collège Henri Dunant - Evreux
Collège Jean Rostand - Evreux
Collège Paul Bert - Evreux
Collège Claude Monet - Ézy-sur-Eure
Collège Marcel Pagnol - Gravigny
Collège Jean-Claude Dauphin - Nonancourt
Collège Aimé Charpentier - Mesnils-sur-Iton
Collège Victor Hugo - Rugles
Collège des sept Épis - Saint-André-de-l'Eure
Collège Maurice de Vlaminck - Verneuil-d'Avre-et-d'Iton
(Verneuil-sur-Avre)

LYCÉES

Lycée Aristide Briand - Evreux
Lycée Louis Modeste Leroy - Evreux
Lycée Léopold Sedar Senghor - Evreux
Lycée Porte de Normandie - Verneuil-d'Avre-et-d'Iton
(Verneuil-sur-Avre)
Lycée professionnel Augustin Hébert - Evreux
Lycée professionnel Modeste Leroy - Evreux
Lycée professionnel Aristide Briand - Evreux
Lycée professionnel Porte de Normandie -
Verneuil-d'Avre-et-d'Iton (Verneuil-sur-Avre)

C.I.O. D'ÉVREUX

1 rue Georges Bernard
27000 Evreux

Directrice : Isabelle RIOU

02 32 08 97 46
ce.0270055n@ac-normandie.fr

C.I.O. DE LOUVIERS

COLLÈGES

Collège Simone Signoret - Le Val-D'Hazey (Aubevoye)
Collège Guy de Maupassant - Fleury-sur-Andelle
Collège Pierre Corneille - Le Neubourg
Collège Geneviève De Gaulle-Anthonioz - Le Neubourg
Collège Michel de Montaigne - Le Vaudreuil
Collège Les Fougères - Louviers
Collège du Hamelet - Louviers
Collège Ferdinand Buisson - Louviers
Collège Hyacinthe Langlois - Pont-de-l'Arche
Collège Côte des deux amants - Romilly-sur-Andelle
Collège Alphonse Allais - Val-de-Reuil

LYCÉES

Lycée Les Fontenelles - Louviers
Lycée Decrétot - Louviers
Lycée professionnel Les Fontenelles - Louviers
Lycée Marc Bloch - Val-de-Reuil

C.I.O. DE LOUVIERS

14 rue Tatin
27400 LOUVIERS

Directrice : Claire DIEUPART-RUEL
02 32 08 90 21
ce.0271417u@ac-normandie.fr

C.I.O. DE PONT-AUDEMER

COLLÈGES

Collège Jacques Brel - Beuzeville
Collège Simone Veil - Bourg-Achard
Collège Jean de La Fontaine - Grand-Bourgtheroulde
Collège Europe - Cormeilles
Collège Marcel Marceron - Montfort-sur-Risle
Collège Louise Michel - Manneville-sur-Risle
Collège Pierre et Marie Curie - Pont-Audemer
Collège Le Roumois - Routot
Collège Croix Maître Renault - Beaumont le Roger
Collège Maurice de Broglie - Broglie
Collège Pierre Brossolette - Brionne
Collège Jacques DAVIEL - Mesnil-en-Ouche
(La Barre-en-Ouche)
Collège Le Hameau - Bernay
Collège Marie CURIE - Bernay
Collège Vancayzele - Thiberville

LYCÉES

Lycée Augustin FRESNEL - Bernay
Lycée Clément ADER - Bernay
LP Augustin Boismard - Brionne
Lycée Jacques Prévert - Pont-Audemer
Lycée Risle-Seine - Pont-Audemer

C.I.O. DE PONT-AUDEMER

12A, rue Stanislas Delaquaize
27500 PONT-AUDEMER CEDEX

Directrice : Élodie BLOMME
02 32 08 90 14
ce.0271291g@ac-normandie.fr

VERNON ANTENNE DE LOUVIERS

COLLÈGES

Collège Louis Anquetin - Étrepagny
Collège Georges d'Amboise - Gaillon
Collège Marc Chagall - Gasny
Collège Victor Hugo - Gisors
Collège Pablo Picasso - Gisors
Collège Rosa Parks - Les Andelys
Collège Roger Gaudeau - Les Andelys
Collège Pompidou - Pacy-sur-Eure
Collège Ariane - Vernon
Collège Cervantès - Vernon
Collège César Lemaître - Vernon
Collège Léonard de Vinci - Saint-Marcel

LYCÉES

Lycée Jean Moulin - Les Andelys
Lycée André Malraux - Gaillon
Lycée Louise Michel - Gisors
Lycée Georges Dumézil - Vernon
Lycée professionnel Jean Moulin - Les Andelys
Lycée professionnel Louise Michel - Gisors
Lycée professionnel Georges Dumézil - Vernon

VERNON ANTENNE DE LOUVIERS

5 rue des Carreaux
27200 VERNON

Directrice : Claire DIEUPART-RUEL
02 32 08 94 68
cio.vernon@ac-normandie.fr

Centre des élèves allophones Nouvellement Arrivés et des enfants issus de familles itinérantes ou du Voyage (CASNAV)

Référente de l'antenne du CASNAV de l'Eure

> Julie LEBERT

Département de l'Eure - julie.lebert@ac-normandie.fr
02 32 08 97 46 C.I.O. d'Evreux

Dispositifs relais

Dispositif d'Evreux

disporelais.evreux@ac-normandie.fr

Collège Henri Dunant - Evreux

Coordinateur : Alexis PASQUIER
06 82 32 71 34

Collège Paul Bert - Evreux

Coordinateur : Julien SCHIFFMACHER
02 32 62 38 05 - 06 08 82 35 20

Atelier relais

Collège Ariane de Vernon

Coordinatrice : Eve CHAPELET
06 62 33 93 83 - eve.chapelet1@ac-normandie.fr

Classes relais

Collège Michel de Montaigne du Vaudreuil

Coordinateur : Guillaume GODART
06 86 72 77 95 guillaume.godart@ac-normandie.fr

Collège Pierre et Marie Curie de Pont-Audemer

Coordinateur : Jean-Philippe DEMARE
06 86 75 86 28 - jean-phili.demare@ac-normandie.fr

LUTTE CONTRE LE DÉCROCHAGE SCOLAIRE

Responsable départemental

> **Guillaume GASNIER** : 02 32 29 61 31 - dsden27-ienio@ac-normandie.fr - 3^e Et - Pte 309

RÉSEAUX FOQUALE

BEF Bernay - Le Neubourg - Pont-Audemer

Responsable

Jason MAUCOLIN - proviseur lycée professionnel Risle Seine - Pont-Audemer

BEF Evreux - Verneuil-d'Avre-et-d'Iton

Responsable

Élodie HEMARD - principale collège Jeau Jaurès - Évreux

BEF Louviers - Vernon

Responsable

Sonia TURGIS - principale collège Ferdinand Buisson - Louviers

MISSION DE LUTTE CONTRE LE DÉCROCHAGE SCOLAIRE (M.L.D.S.)

Cinq coordonnateurs M.L.D.S. dans le département de l'Eure

BEF Vernon - Louviers

> **Élodie GILLES** : coordonnatrice de territoire 06 30 83 30 63

> **Magali THIBAUT** : coordonnatrice d'action

Lycée Georges Dumézil - Vernon - 07 57 40 96 67

BEF Bernay - Le Neubourg - Pont-Audemer

> **Jean-Vincent RODRIGO** : coordonnateur du territoire

Lycée Clément Ader - Bernay 06 26 87 49 85

BEF Evreux - Verneuil-d'Avre-et-d'Iton

> **Patrick BEAUDET** : coordonnateur de territoire

Lycée Arsitide Braind - Évreux 06 81 20 38 00

> **Émilie LETELLIER** : coordonnatrice d'action

Lycée Augustin Hébert - Évreux

Plateformes de Suivi et d'Appui aux décrocheurs (P.S.A.D)

Plateformes de Suivi et d'Appui aux décrocheurs - PSAD co-pilotage missions locales et C.I.O.

BEF Louviers - Vernon

Responsables

- > Aurélien SAVIN
- > Christine RANNOU - directrice mission locale Louviers -Val-de-Reuil - Andelle

BEF Evreux - Verneuil-d'Avre-et-d'Iton

Responsables

- > Isabelle RIOU - directrice du C.I.O. d'Evreux
- > Anne BONMARTEL abonmartel@ml-evreux.fr

BEF Bernay - Le Neubourg - Pont-Audemer

Responsable

- > Patrick BEAUDET - coordonnateur MLDS



Oeuvres complémentaires et associations

LES OEUVRES COMPLÉMENTAIRES ET LES ASSOCIATIONS

Les Pupilles de l'Enseignement Public - PEP

Les Pupilles de l'Enseignement Public de l'Eure sont un mouvement complémentaire de l'école, animé par des personnels de l'enseignement public, visant à faire vivre une solidarité active au travers de leurs activités.

Présidente : Sylvie DONNADIEU

Directrice : Anne-Sophie SEVE

648 rue Jacques Monod

27000 Evreux

02 32 39 17 94 - fax 02 32 38 73 40 - pep27@wanadoo.fr

Service d'Assistance Pédagogique à Domicile - SAPAD

Coordonnatrice : Mélanie TAUVEL

648 rue Jacques Monod

27000 Evreux

02 32 28 61 26

La Ligue de l'Enseignement

Président : Antoine CREVON

Délégué départemental : Laurent DESAUNAY-MOREAU

1 rue Saint Thomas

27000 Evreux

02 32 39 03 11

contact27@laligue.org

Office Central Coopérative École - O.C.C.E.

Président : Éric VILLEDIEU

Déléguée : Christiane MALNOU

10 rue Pierre et Marie Curie - B.P. 655

27006 Evreux CEDEX

02 32 33 43 23

Centre d'Entraînement aux Méthodes d'Éducation Active - C.E.M.E.A.

33 route de Darnétal - B.P. 1243

76177 Rouen CEDEX 1

02 32 76 08 40 - fax 02 32 76 08 49

L'Union Nationale du Sport Scolaire - U.N.S.S.

Directeur : Hervé JOSQUIN (coordonnées page 8)

Union sportive de l'enseignement du premier degré - USEP 27

Président : Thierry DAMANCE

Délégué : Olivier HUREL

(coordonnées page 30)

Union Départementale des Délégués de l'Éducation Nationale UDDEN

Président pour l'Eure

de l'UDDEN et des DDEN : Philippe GALLIER

Adresse du président des DDEN et de l'UD-DDEN

2 allée du Moulin

27310 Bouquetot

phibrigui.gallier@wanadoo.fr

Partenaires institutionnels de l'École Publique et Laïque depuis 1886.

Issus d'horizons socio-professionnels différents, les DDEN sont nommés par le IA-DASEN, sur proposition du Président départemental des DDEN, après avis du Conseil Départemental de l'Éducation Nationale (CDEN), pour une durée de 4 ans renouvelables.

Fonctionnaire bénévole, le champ de compétence du DDEN est déterminé par le Code de l'Éducation.

Chaque délégué exerce sa fonction officielle à titre individuel dans la/les écoles dont il a la charge, et collectivement au sein de sa délégation et de son Union départementale (UD-DDEN 27).

Ils communiquent aux Inspecteurs de l'Éducation Nationale et aux municipalités tous les renseignements utiles qu'ils ont obtenus lors de leurs visites dans les écoles où ils sont affectés : état des locaux, travaux nécessaires, sécurité, hygiène, état des matériels et équipements d'enseignement, fréquentation scolaire, transports, périscolaire, TAP, restauration scolaire... En fait la fonction s'étend à tout l'environnement éducatif.

Membre de droit du Conseil d'école, le DDEN y assure un rôle d'incitation, de propositions et de médiation entre les différents partenaires du système éducatif et la municipalité.

Son but est de veiller aux intérêts de l'école publique laïque et au seul bénéfice des enfants qui y sont accueillis.

C'est au sein de l'UD-DDEN 27 que les DDEN assoient la cohérence et la pertinence de leurs actions au service de la crédibilité de l'École Publique, de la promotion de la Laïcité et des valeurs de la République.

L'actualité de la Fédération nationale des DDEN est visible sur :

> www.dden-fed.org

LES OEUVRES COMPLÉMENTAIRES ET LES ASSOCIATIONS

FRANCAS de Normandie

Président : Patrice CAHUE

451 rue Léon Blum
76300 Sotteville-les-Rouen
02 35 12 46 20
fax 02 35 12 46 21

FRANCAS Seine-Maritime

Président : Senani ANANI

451 rue Léon Blum
76300 Sotteville-les-Rouen
02 35 12 46 17
fax 02 35 12 46 21

FRANCAS de l'Eure

Président : Patrice CAHUE

71 rue Saint-Louis
B.P. 3216
27032 Evreux CEDEX
02 32 39 32 46
fax 02 32 39 28 80

Foyer départemental de l'enfance

7 rue du Docteur Roux
02 32 62 81 00
fax 02 32 62 81 11

Association Départementale pour l'Aide à l'Enfance et aux adultes en difficulté A.D.A.E.A

2 rue Arsène Meunier
27000 Evreux
02 32 39 84 40
fax 02 32 33 09 74

Rectorat de l'académie de Normandie

168 rue Caponière - B.P. 46184
14061 Caen CEDEX
Tél : 02 31 30 15 00
<https://www.ac-normandie.fr/>

Site Rouen

25 rue de Fontenelle
76037 Rouen Cedex 1
Tél : 02 32 08 90 00

DSDEN du Calvados

2, place de l'Europe - BP 90036
14208 Hérouville-Saint-Clair Cedex
Tél : 02 31 45 95 00
<https://www.ac-normandie.fr/dsden14>

DSDEN de Seine-Maritime

5 place des Faïenciers
76037 Rouen CEDEX
Tél : 02 32 08 98 00 - sec-dir@ac-rouen.fr
<https://www.ac-normandie.fr/dsden76>

Antenne au Havre

Maison de l'Éducation
33 rue du Père Flavilly - 76620 Le Havre
Tél : 02 35 22 22 12

DSDEN de l'Eure

24 bd Georges Chauvin - CS 22203
27022 Evreux Cedex
Tél : 02 32 29 64 00
<https://www.ac-normandie.fr/dsden27>

DSDEN de la Manche

Cité Administrative
Place du Général Jean Bonnet - CS 40020
61013 Alençon Cedex
Tél : 02 33 32 50 50
<https://www.ac-normandie.fr/dsden50>

DSDEN de l'Orne

Cité Administrative
Place du Général Jean Bonnet - CS 40020
61013 Alençon Cedex
Tél : 02 33 32 50 50
<https://www.ac-normandie.fr/dsden61>

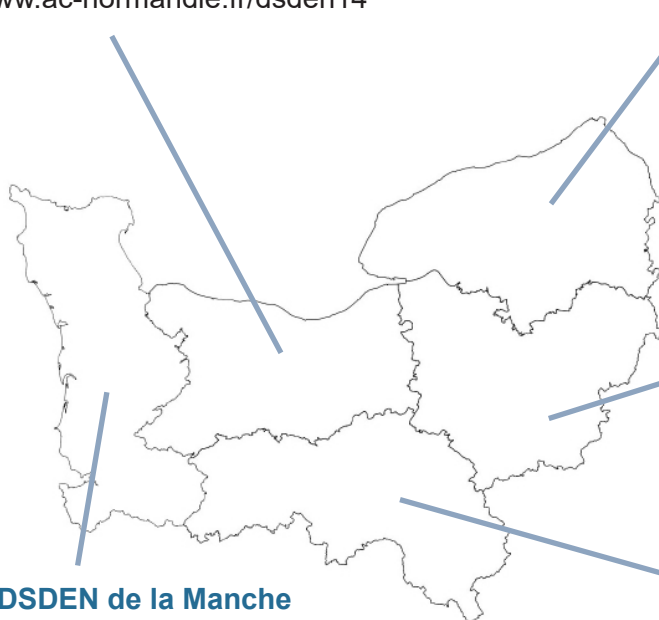

INSPE

Institut National Supérieur du Professorat et de l'Éducation

Académie de Normandie - Université de Rouen

Centre d'Evreux

1 rue du 7^{ème} chasseur
B.P. 281
27002 ÉVREUX CEDEX
Tél : 02 32 39 90 70
<http://inspe.univ-rouen.fr>

Atelier Canopé d'Evreux

3 rue Commandant Letellier - CS 40111
27001 Évreux
Tél : 02 32 39 00 91
contact.atelier27@reseau-canope.fr

RÉPERTOIRE ALPHABÉTIQUE

	n° poste ou téléphone	n° porte	page·s
A			
ADROIT Delphine	02 32 08 96 90	I.E.N	9-10-61
ANTUNES Olga	6413	101	8-37
AMY Magali	6477	110	25
B			
BAILLEUL Karine	6416	307	12
BARBERIS Fabienne	6433	3e	8-9-10
BARBOT France	02 32 28 61 16	4e	9-10-63
BASTIEN Stéphanie	02 32 08 96 35	I.E.N	9-10-45-65
BEAUFILS Sylvie	6112	5	67
BEAUGENDRE Loïc	6471	110	25
BELLAY Mathieu	6435	6	19-23
BELLEMERE Corinne	02 32 08 96 32	SDJES	27
BELQASMI Mustapha	6446	302	26
BERTIN Sandrine	6492 (DIPER) / 6409 (circo.)	207 / 4eme	16-63
BETTON Isabelle	6436	101 B	8-33
BLOQUET Virginie	6496	207	16
BOESINGER Jeanne	6429	5	29
BORE Dominique	6473	110	25
BOUCHET Sylvaine	6442	211	15
BOURRÉE Giacomo	(secrétariat) 6412	3e	6
BOUSSELAIRE Isabelle	6478	108 B	25
BRANCHU Robin	02 32 08 96 37	SDJES	28
BRIAVOINE Charline	x	100	14
C			
CAMPANA Christine	6403	108 B	25
CAN Elodie	(secrétariat) 6409	307	9-10--63
CERQUEIRA Aurélie	6427	312	7
CHAUVIN Isabelle	6468	200	18
COMTE Dorothee	6456	106/107	21-22
CORTES Albert	6116	4e	9-10-45-49-63
CUEGNIET Nora	6402	300	7
CAVEY Corinne	02 76 55 40 04	211	15
D			
DAVIGNEAUX Martine	6426	110	25
DELORT-LEYROLLE Anne	6470	100	25
DESTAS Nathalie	02 32 28 61 27	3e	8
DHORNE Richard	6482	1	19
DJIDEL Lakhdar	6421	7	24
DROUARD Eric	6489	17	54-67
DUBOIS Faustine	6412	312	7
DUMONT Annie	6420	203	11
DUFY Delphine	6490	207	16
DUPIRE Alexandre	02 32 08 96 28	SDJES	28
DUTENDAS Christine	6478	108 B	25
E			
ETIENNE ROUSSEL Frédéric	06 29 38 71 94		67
EUSEBE Christelle	6126	103	20
F			
FLAN Carole	6484	210	15
FLEURY Thierry	6472	109	25
FOURNIER Solange	6455	103	20
G			
GAMAIN Astrid	02 76 55 40 10	204	13
GASNIER Guillaume	6131	3e	8
GILBERT François	02 32 08 96 06	I.E.N	9-10-46-49-64

GIROUX Elisabeth	02 32 08 96 38	SDJES	27
GODEBOUT DEFLANDRE Anne	06 12 26 39 40	x	12
GRIMPARD Christine	6110	18	8-67
GRONDIN Nicolas	6441	1	19
GUERIN Loic	6447	308	63
GUILLOT Jean-Marie	6432	1	23

H

HARTL Laurent	02 32 08 96 33	SDJES	28
HARENT Aline	02 32 28 61 14	18	67
HELOIR Jean-Luc	02 32 08 96 30	I.E.N	9-10-46-64
HELOUIN Annick	6479	109	25
HENOCQ Delphine	6465	307	12
HENON Jérôme	6110	RDC	8-53-67
HENON Sophie	x	4eme	13
HEYBERGER Frédéric	02 32 08 96 39	SDJES	27
HOUEL Delphine	6495	210	15
HOULETTE Patricia	6454	105	20-21

J

JOSQUIN Hervé	06 85 55 55 85	UNSS	8
JOUANNET Marine	6464	200	17
JOUIN Philémon	6431	207	16

L

LARIVAIN Gilles	6116	406	29-63
LAROCHE Cécile	6439	RDC	67
LAURENT Christelle	x	100	14
LE BELLEGUIC Aurélie	6440	RDC	67
LE CHANONY Jean-Mary	02 32 08 95 90	I.E.N.	9-10-66
LE FLOCH Magali	02 32 08 96 42	SDJES	28
LEFRANCOIS Justine	6487	210	15
LEBLANC Ingrid	6457	106-107	21-22
LEJEUNE Lydia	7998	Accueil	23
LEPILLER Pascal	02 32 08 96 32	SDJES	27
LEPLEY Agnès	02 32 08 96 44	SDJES	27
LEO Lygia	6491	210	15
LEONARD Isabelle	6469	200	17
LEONARDUZZI Bruno	02 32 08 96 29	SDJES	27
LEROUX Reynald	6445	17	54
LETEURTRE Aurélie	6444	1	54-67
LETOREY Miryam	6475	110	25
LETOT Nelly	6488	210	15

M

MARCHAND Frédéric	(secrétariat) 6450	3 ^e	5
MARE Héloïse	6448	203	19-23
MARIN Valérie	6450	312	7
MARINO-VILLA Manuel	6421	7	24
MARQUER Isabelle	02 32 28 61 22	3e	8
MARY Jean-Yves	02 32 08 96 25	I.E.N.	9-10-46-62
MBAYE Hamadou	02 32 08 96 34	SDJES	27
MELSE-HEBOYAN Delphine	6466	102	7-30
MERITAN Magali	6460	201	17
MENDY Claudine	6494	210	15
MONCADA Françoise	(Cabinet) 6402	3e	5

N

NEDELLEC Magali	(secrétariat) 6450	3e	5
NGUYEN-THANH Corine	6493	105	20
NOUET Séverine	6428	204	12

O

P

PASQUIER Raphaëlle	6467	102 B	8-33
PETIJON Franck	02 32 08 96 73	SDJES	28
PICHOT Virginie	6414	102	8-37
PIEDNOIR Nathalie	6459	207	15
PILLEUL Rodrigue	02 32 08 96 46	I.E.N.	9-10-66
POINCON Anne	6463	104	21
PRUDHOMME Sophie	6474	110	25

Q

QUILICI Isabelle	6424	203	11
QUILIEN Pierre-Yves	6423	106-107	21-22

R

RABIET Emilie	6408	203	11
RACINE Stéphanie	6461	200 B	17
REGUIA MESSINA Catherine	6486	210	15
REVERT Sandrine	6484	303bis	36
ROBERT Mélanie	6480	208	15
RODRIGUES Didier	6438	304	29
ROGRON Florian	6432	1	23
ROUSSEAU Cathy	06 19 89 03 68	204	14
ROUVIERE Maryse	6462	200 B	17

S

SAMUEL Barbara	6118	204	12
SALAZAR Emilie	x	x	13
SCHIFFMACHER Emilie	6497	204	12
SEGRE Nathalie	6485	207	15
SERANDOUR Mailys	6452	103	20
SEYER Nathalie	6453	103	20

T

TAMAILLON Nina	6451	1	19
TAUVEL Mélanie	6449	RDC	67
THIESSE Laurence	6463	104	21
THOMAS Claude	6443	RDC	67
TISSEAU Samuel	6423	304	11-12-29
TRINKES Martine	6116	403	62-63

V

VILLEDIEU Nathalie	6425	204	12
VIRICEL Catherine	6481	210	15
VIVIEN Fabrice	02 32 08 96 40	I.E.N	9-10-65

W

WATIER Dominique	6419	4	11
------------------	------	---	----

NOTES

A series of horizontal dotted lines for writing notes.

NOTES

A series of horizontal dotted lines for writing notes.